Fahrzeug - Exposé

Fahrzeug Nr.: 308-26

Mazda 2 1.5 Hybrid CVT Agile*COMFORT|SAFETY|1.HAND*

Details



Typ	Pkw
HU	09.2027
Leistung	68 kW / 92 PS
Kilometerstand	118.663 km
Kraftstoff	Hybrid (Benzin/Elektro)
Anzahl Sitze	5
Anzahl Türen	4/5
Getriebe	Automatik
Erstzulassung	09/2022
Hersteller Farbe	Northern White Pearl
Innenbereich	Teilleder

Preis

14.399 €

12.100 € (Netto), 19% MwSt.

Ausstattung

- Metallic
- Elektr. Fensterheber
- ABS
- Sitzheizung
- Sportpaket
- Freisprecheinrichtung
- Lichtsensor
- Nichtraucher-Fahrzeug
- Notbremsassistent
- Armlehne
- Lederlenkrad
- Reifendruckkontrolle
- Touchscreen
- Sommerreifen
- Volldigitales Kombiinstrument
- Leichtmetallfelgen
- Elektr. Wegfahrsperre
- ESP
- Regensensor
- Bluetooth
- Multifunktionslenkrad
- Nebelscheinwerfer
- Start/Stopp-Automatik
- Schlüssellose Zentralverriegelung
- Beheizbares Lenkrad
- Müdigkeitswarner
- Soundsystem
- USB
- Apple CarPlay
- Musikstreaming integriert
- Zentralverriegelung
- Servolenkung
- Scheckheftgepflegt
- Elektr. Seitenspiegel
- Bordcomputer
- Isofix
- Traktionskontrolle
- Spurhalteassistent
- Totwinkel-Assistent
- Berganfahrassistent
- Notrufsystem
- Sprachsteuerung
- Verkehrszeichenerkennung
- Android Auto
- Innenspiegel autom. abblendend

Kontakt

Kanaan Mobile & Trucks GmbH - PKW
Kränkelsweg 20
41748 Viersen

Tel.: +492162 266 47 80
E-Mail: info@autokanaan.de

Mazda 2 1.5 Hybrid CVT Agile*COMFORT|SAFETY|1.HAND*

- Fernlichtassistent
- Matt
- Elektr. Seitenspiegel anklappbar
- Parksensoren vorne
- Parksensoren hinten
- Kamera
- 2-Zonen-Klimaautomatik
- Tempomat
- Tuner/Radio
- Radio DAB
- Tagfahrlicht

Fahrzeugbeschreibung

ACHTUNG: Fahrzeug im Vorlauf !!!

Nettopreis: 12.100,- #EURO# zzgl. 19% MwSt./ Gültige EU-Ident Nr. oder Kaution

---

MAZDA 2 1.5 Hybrid CVT-Automatikgetriebe "Agile"

Deutsches Fahrzeug aus 1. Hand und regelmäßig gewartet !!!

Sonderausstattung:

Comfort-Paket, Kühlergrill schwarz, Außenspiegel elektr. anklappbar, Außenspiegel schwarz hochglänzend, Fensterzierleisten verchromt, Active Info-Display (Instrumentenanzeige digital), Klimaautomatik 2-Zonen, Sitzbezug / Polsterung: Stoff/Leder, Sitz vorn rechts höhenverstellbar, Safety-Paket, Einparkhilfe vorn und hinten, Innenspiegel mit Abblendautomatik, Sonderlackierung Northern White Pearl Metallic

Weitere Ausstattung:

6 Lautsprecher, Airbag Beifahrerseite, Airbag Beifahrerseite abschaltbar, Airbag Fahrerseite, Antriebs-Schlupfregelung (ASR), Audiobedienung am Lenkrad, Außenspiegel elektr. verstell- und heizbar, beide, Außenspiegel Wagenfarbe, Bordcomputer, Dachantenne im Haifischflossen-Design, Einschaltautomatik für Fahrlicht, Elektromotor 59 kW (Hybridantrieb), Elektron. Traktionskontrolle, Erweiterte Smartphone-Integration (Apple CarPlay und Android Auto), EV-Modus/Hybrid, Fahrmodusschalter (Mi-Drive), Frontscheibe geräuschdämmend, Gepäckraumabdeckung / Rollo, Geschwindigkeitslimit-Assistent, Haltegriffe Dachhimmel hinten, Heckleuchten LED, Hybrid 85 kW (Motor 1,5 Ltr. - 68 kW), Innenausstattung: Filzstreifen Türverkleidungen, Klimaautomatik, Lenkrad heizbar, Lenkrad mit Multifunktion, Lenksäule (Lenkrad) mech. Höhen-/Längsverstellung, LM-Felgen, Notrufsystem, Parkbremse elektrisch, Radioempfang digital (DAB+), Rücksitzlehne geteilt/klappbar, Schalt-/Wählhebelgriff Leder, Seitenairbag hinten, Seitenairbag vorne, Seitenairbag vorne mitte (Center-Airbag), Sitz vorn links höhenverstellbar, Sitzheizung vorn, Sonnenblenden mit Make-up-Spiegel, Start-Stop-Knopf, Start/Stop-Anlage (i-Stop), Touchscreen-Farbdisplay (8,0 Zoll), Türgriffe außen in Wagenfarbe, USB-Schnittstelle

---

Grüne Umweltplakette | Schadstoffarm nach Abgasnorm Euro 6d

Dieses von uns angebotene Fahrzeug wird durch uns sorgfältig geprüft.

Kauf ohne Risiko durch Händlergewährleistung (inklusive)
Kauf ohne Risiko durch TÜV oder DEKRA Gebrauchtwagencheck (optional)
Kauf ohne Risiko durch 1-3 Jahre Pro Garant Gebrauchtwagengarantie (optional)

Kontakt

Kanaan Mobile & Trucks GmbH - PKW
Kränkelsweg 20
41748 Viersen

Tel.: +492162 266 47 80
E-Mail: info@autokanaan.de

Mazda 2 1.5 Hybrid CVT Agile*COMFORT|SAFETY|1.HAND*

Auch nach dem Kauf sind wir gerne Ihr zuverlässiger Ansprechpartner.

_____

Geprüfter Händler und Mitglied im BVfK (Bundesverband freier KfZ-Händler)
Eine seriöse, sowie unkomplizierte Abwicklung steht bei uns an erster Stelle!

_____

-Inzahlungnahme oder Finanzieren? Bei uns kein Problem! Bei unserem Kooperationspartner mit günstigen Zinsen und einer Laufzeit bis zu 96 Monaten finden wir genau die richtigen Konditionen für Sie.

_____

_____

-

Ihr Ansprechpartner für dieses Fahrzeug:
Peter Bischofs | Tel: +49 (0)2162 - 266 47 85

_____

-WhatsApp > +49 (0) 2162-266 47 80 WhatsApp

_____

http://www.facebook.com/AutoKanaan
www.autokanaan.de
Kanaan Mobile & Trucks GmbH
Kränkelsweg 20
41748 Viersen
Tel: 02162 - 2664780
Öffnungszeiten: Mo- Fr: 09-18°°h / Samstags: 10-14°°

_____

Unser Service umfasst:
Ankauf und Verkauf von gebrauchten PKW´s, LKW´s und Baumaschinen
Export sowie die nötigen Zollabfertigungen im Hause (Full Service)
Zulassungsservice (auch Zollkennzeichen)

_____

-Irrtümer, Änderung und Zwischenverkauf vorbehalten.
Der Verkäufer übernimmt keine Haftung für Tipp- und Datenübermittlungsfehler.
Aufgeführte Ausstattungen sind ggfs. gesondert zu prüfen. Druckfehler und Irrtümer vorbehalten.

Mazda 2 1.5 Hybrid CVT Agile*COMFORT|SAFETY|1.HAND*

Fahrzeugbilder









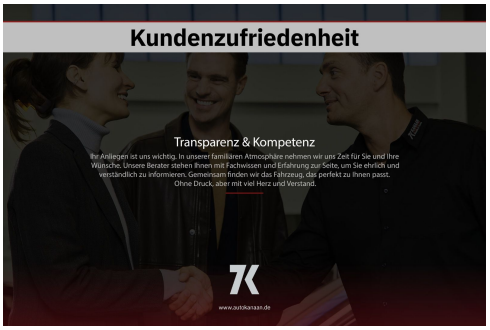

Kontakt

Kanaan Mobile & Trucks GmbH - PKW
Kränkelsweg 20
41748 Viersen

Tel.: +492162 266 47 80
E-Mail: info@autokanaan.de

Mazda 2 1.5 Hybrid CVT Agile*COMFORT|SAFETY|1.HAND*












Kontakt

Kanaan Mobile & Trucks GmbH - PKW
Kränkelsweg 20
41748 Viersen

Tel.: +492162 266 47 80
E-Mail: info@autokanaan.de

Mazda 2 1.5 Hybrid CVT Agile*COMFORT|SAFETY|1.HAND*











Kontakt

Kanaan Mobile & Trucks GmbH - PKW
Kränkelsweg 20
41748 Viersen

Tel.: +492162 266 47 80
E-Mail: info@autokanaan.de

Mazda 2 1.5 Hybrid CVT Agile*COMFORT|SAFETY|1.HAND*











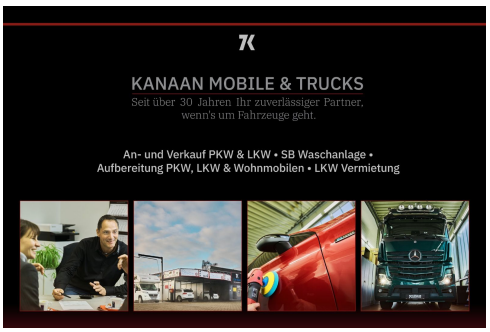

Kontakt

Kanaan Mobile & Trucks GmbH - PKW
Kränkelsweg 20
41748 Viersen

Tel.: +492162 266 47 80
E-Mail: info@autokanaan.de

Mazda 2 1.5 Hybrid CVT Agile*COMFORT|SAFETY|1.HAND*

Verbrauch & Umwelt

CO2-Klasse: A

Kontakt

Kanaan Mobile & Trucks GmbH - PKW
Kränkelsweg 20
41748 Viersen

Tel.: +492162 266 47 80
E-Mail: info@autokanaan.de