Fahrzeug - Exposé

Fahrzeug Nr.: 362-25

Mercedes-Benz 313 CDI Sprinter II Bertsche Müllwagen Tafel

Details

www.kanaan-trucks.de

Typ	Transporter oder Lkw bis 7,5 t
HU	02.2027
Leistung	95 kW / 129 PS
Kilometerstand	364.441 km
Kraftstoff	Diesel
Getriebe	Automatik
Erstzulassung	07/2015
Hersteller Farbe	Wasserblau

Preis

5.891 €

4.950 € (Netto), 19% MwSt.

Ausstattung

- Zentralverriegelung
- Servolenkung
- ABS
- ESP
- Scheckheftgepflegt
- Partikelfilter
- Rechtslenker
- Parksensoren hinten

Fahrzeugbeschreibung

Fzg.-Nr.: 362-25
Mercedes-Benz 313 CDi
BERTSCHE Leichtmüllverdichter/ Sammelfahrzeug

- Ez.: 07.2015
- Radstand 3.250 mm
- Rundumleuchte

Signaltafel el. Aufklappbar
Komplette Service-Historie nur bei DAIMLER
Sonderausstattung

Anfahrhilfe (Berganfahr-Assistent), Batterie zusätzlich (verstärkt), Fahrtenschreiber digital, downloadfähig, Generator 180 A, Parametrierbares Sondermodul,

Kontakt

Kanaan Mobile & Trucks GmbH - LKW
Vorster Straße 58
41748 Viersen

Tel.: +492162 266 47 80
E-Mail: info@autokanaan.de

Mercedes-Benz 313 CDI Sprinter II Bertsche Müllwagen Tafel

Rundumkennleuchte, Rückfahrwarner akustisch (Warnsignal außen), Schmutzfänger vorn, Sitzbezug / Polsterung: Kunstleder (Fahrerhaus), Sitze im Fahrerhaus: Beifahrerdoppelsitz, Stabilisator hinten, Stabilisator vorn verstärkt, Stoßdämpfer verstärkt, Trennrelais bei Batterie zusätzlich, Vlies-Batterie 95 Ah, Vorderachse verstärkt

Weitere Ausstattung:

Adaptives Bremslicht, Airbag Fahrerseite, Anzeige für Waschwasserstand, Außenspiegel elektr. verstell- und heizbar, beide, Außenspiegel mit integrierter Blinkleuchte, Batterie 74 Ah, Bremsassistent, Bremssystem mit ABS+ASR, Dachverkleidung im Fahrerhaus, Handschuhfach abschließbar, Karosserie/Aufbau: Pritsche Standard, Kraftstofftank: Haupttank 75 Ltr., Leuchtweitenregelung, LKW-Zulassung, Modellpflege, Motor 2,1 Ltr. - 95 kW CDI KAT (2143 ccm), Radstand 3250 mm, Raucher-Paket, Reifen-Reparaturkit mit Kompressor, Schadstoffarm nach Abgasnorm Euro 5, Sicherheitsgurt-System mit Warnanlage (Fahrerseite), Sitze im Fahrerhaus: Beifahrersitz verstellbar, Stahlfelgen 6,5x16, Wartungsintervall-Anzeige Assyst, Wärmeschutzverglasung, Zul. Gesamtgewicht 3,50 t

Besichtigung wärend unsere Öffnungszeiten jederzeit möglich, Probefahrt nach Terminapsprache !

Bei Exportverkäufen wird eine Kaution einbehalten, diese wird nach Erhalt der Gelangenheitsbescheinigung zurückerstattet.
Firmenlogos bzw. Werbelogos auf den Fahrzeugen, können auf den Fotos digital bearbeitet worden sein.
Auf die Funktion der Extras wird keine Gewähr geleistet.
Alle Angaben ohne Gewährleistung - Irrtümer, Änderungen, Schreibfehler und Zwischenverkauf Vorbehalten.
Fahrzeugbeschreibungen sind ausdrücklich keine zugesicherten Beschaffenheitseigenschaften.
Wir verweisen auf unsere AGBs und diese in Kenntnis zu nehmen.

Fahrzeugbilder

www.kanaan-trucks.de

www.kanaan-trucks.de

www.kanaan-trucks.de

Kontakt

Kanaan Mobile & Trucks GmbH - LKW
Vorster Straße 58
41748 Viersen

Tel.: +492162 266 47 80
E-Mail: info@autokanaan.de

Mercedes-Benz 313 CDI Sprinter II Bertsche Müllwagen Tafel

www.kanaan-trucks.de

www.kanaan-trucks.de

www.kanaan-trucks.de

www.kanaan-trucks.de

www.kanaan-trucks.de

www.kanaan-trucks.de

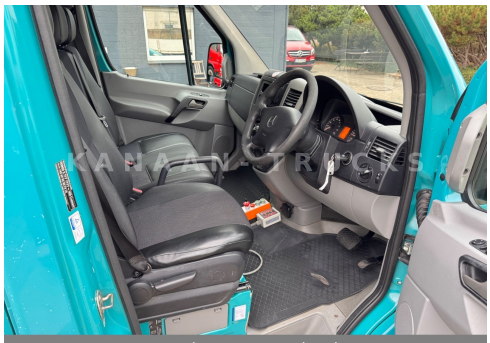
www.kanaan-trucks.de

www.kanaan-trucks.de

www.kanaan-trucks.de

Kontakt

Kanaan Mobile & Trucks GmbH - LKW
Vorster Straße 58
41748 Viersen

Tel.: +492162 266 47 80
E-Mail: info@autokanaan.de

Mercedes-Benz 313 CDI Sprinter II Bertsche Müllwagen Tafel

Kontakt

Kanaan Mobile & Trucks GmbH - LKW
Vorster Straße 58
41748 Viersen

Tel.: +492162 266 47 80
E-Mail: info@autokanaan.de

Mercedes-Benz 313 CDI Sprinter II Bertsche Müllwagen Tafel

Verbrauch & Umwelt

CO2-Klasse: A

CO2 - Klasse kombiniert

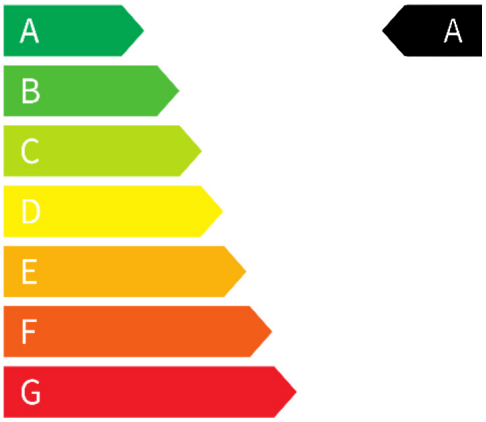

Kontakt

Kanaan Mobile & Trucks GmbH - LKW
Vorster Straße 58
41748 Viersen

Tel.: +492162 266 47 80
E-Mail: info@autokanaan.de