Fahrzeug - Exposé

Fahrzeug Nr.: 289-26

# Volkswagen Tiguan 2.0 TDI Allspace R-Line 4Motion *7-SITZE*

## Details



| | |
|---|---|
| **Typ** | Pkw |
| **Leistung** | 147 kW / 200 PS |
| **Kilometerstand** | 150.894 km |
| **Kraftstoff** | Diesel |
| **Anzahl Sitze** | 7 |
| **Anzahl Türen** | 4/5 |
| **Getriebe** | Automatik |
| **Erstzulassung** | 06/2023 |
| **Hersteller Farbe** | Pyrit Silber |
| **Innenbereich** | Vollleder |

Preis

29.988 €

25.200 € (Netto), 19% MwSt.

## Ausstattung

- Metallic
- Elektr. Fensterheber
- ABS
- Scheckheftgepflegt
- Partikelfilter
- Sportpaket
- Elektr. Sitzeinstellung
- Multifunktionslenkrad
- Nichtraucher-Fahrzeug
- Spurhalteassistent
- Armlehne
- Elektr. Heckklappe
- Müdigkeitswarner
- Schaltwippen
- Sprachsteuerung
- Leichtmetallfelgen
- Elektr. Wegfahrsperre
- ESP
- Standheizung
- Regensensor
- Bluetooth
- Head-Up Display
- Isofix
- Start/Stopp-Automatik
- Notbremsassistent
- Beheizbares Lenkrad
- Lederlenkrad
- Notrufsystem
- Sitzheizung hinten
- Touchscreen
- Zentralverriegelung
- Servolenkung
- Navigationssystem
- Sitzheizung
- Elektr. Seitenspiegel
- Bordcomputer
- Freisprecheinrichtung
- Lichtsensor
- Dachreling
- Sitzbelüftung
- Berganfahrassistent
- Lordosenstütze
- Reifendruckkontrolle
- Soundsystem
- USB

## Kontakt

Kanaan Mobile & Trucks GmbH - PKW
Kränkelsweg 20
41748 Viersen

Tel.: +492162 266 47 80
E-Mail: info@autokanaan.de

## Volkswagen Tiguan 2.0 TDI Allspace R-Line 4Motion *7-SITZE*

- Verkehrszeichenerkennung
- Abstandswarner
- Apple CarPlay
- Induktionsladen für Smartphones
- Umklappbarer Beifahrersitz
- HU neu
- Elektr. Sitzeinstellung mit Memory-Funktion
- Abgedunkelte Scheiben
- Parksensoren hinten
- 3-Zonen-Klimaautomatik
- Radio DAB
- Kurvenlicht
- Sommerreifen
- Ambiente-Beleuchtung
- Android Auto
- Musikstreaming integriert
- Gepäckraumabtrennung
- Fernlichtassistent
- Adaptives Fahrwerk
- Elektr. Seitenspiegel anklappbar
- Kamera
- Abstandstempomat
- LED-Tagfahrlicht
- Pannenkit
- Winterpaket
- WLAN / Wifi Hotspot
- Volldigitales Kombiinstrument
- Innenspiegel autom. abblendend
- Geschwindigkeitsbegrenzer
- Navigationsvorbereitung
- Anhängerrangierassistent
- Parksensoren vorne
- Selbstlenkende Systeme
- Tuner/Radio
- LED-Scheinwerfer
- Anhängerkupplung schwenkbar

# Fahrzeugbeschreibung

**Reduziert!**

---

**Nettopreis: 25.200,- #EURO# zzgl. 19% MwSt./ Gültige EU-Ident Nr. oder Kaution**

---

**Volkswagen Tiguan 2.0 TDI Allspace 4Motion R-Line**

---

**1.Hand und scheckheftgepflegt bis 120.000km Dat. 06/2025 inkl. Getriebeölwechsel!**

---

**Sonderausstattung:**

**7-Sitzer (3. Sitzreihe)**
- 7G DSG Automatikgetriebe

**Standheizung mit Fernbedienung**
- Audio-Navigationssystem Discover Pro

**Matrix LED Scheinwerfer**
- Apple CarPlay & Android Auto

**Sitzheizung vorne + hinten**
- 4Motion / Allradantrieb

**Ausstattung R-Line**
- Rückfahrkamera

**Head-up-Display**
- Sitze vorn klimatisiert

**ACC Abstandstempomat**

# Kontakt

Kanaan Mobile & Trucks GmbH - PKW
Kränkelsweg 20
41748 Viersen

Tel.: +492162 266 47 80
E-Mail: info@autokanaan.de

## Volkswagen Tiguan 2.0 TDI Allspace R-Line 4Motion *7-SITZE*

- Lederausstattung, schwarz

**Schwenkbare Anhängerkupplung**

- Sitze vorne links elektr. verstellbar (mit Memory)

**Dachreling schwarz lackiert / glänzend**

- Digitale Instrumenetenanzeige

**Spurhalte-Assistent**

- Business-Paket Premium

**Top-Komfortsitze vorn**

- Ambiente-Beleuchtung (30 Farben)

**Radioempfang digital (DAB+)**

- Design-Paket Black Style

**Einparkhilfe vorne + hinten**

- Verglasung hinten abgedunkelt (90 %)

**Fahrassistenz-Paket: Travel Assist**

- Sprachsteuerungs-System

**Multimedia-Schnittstelle 2 x USB**

- Außenspiegel elektr. verstell-, heiz- und anklappbar

**Stoßfänger R-Line mit Zierleisten schwarz glänzend**

- Lederlenkrad mit Multifunktion und F1 Schaltpedals

**Isofix-Aufnahmen für Kindersitz an Rücksitze (inkl. i-Size-Kindersitze)**

**Weitere Ausstattung:**

3-Punkt-Sicherheitsgurt hinten mitte, Ablagefach am Dachhimmel, Airbag Fahrer-/Beifahrerseite, Beifahrerairbag abschaltbar, Knieairbag Fahrerseite, Anzeige für Waschwasserstand, Automatische Fahrlichtschaltung (ALS) mit Leaving Home / Coming-Home-Lichtfunktion, Chrom-Paket 2, Einstiegsleisten vorn (Aluminium) beleuchtet R-Line, Fahrassistenz-System: Fahrprofilauswahl, Frontscheibe Verbundglas getönt (Akustikglas), Fußmatten Textil, Fußraumbeleuchtung vorn, Gepäckraumbeleuchtung zusätzlich, entnehmbar (Taschenlampe), Gepäckraumboden höhenverstellbar, Heckleuchten LED, dunkelrot, Innenausstattung: Dekoreinlagen Carbon Grey, Innenraumfilter: Aktiv Kombifilter, Innenspiegel mit Abblendautomatik, Insassen-Schutzsystem proaktiv, Karosserie: 5-türig, Kennzeichenbeleuchtung LED, Kopfstützen hinten (3-fach), Lautsprecher (8), LED Lichtleiste zwischen Scheinwerfer, Leseleuchten vorn und hinten LED, Leuchtweitenregelung automatisch, Modellpflege, Motor 2,0 Ltr. - 147 kW TDI, Nebelschlussleuchte, Nichtraucher-Paket, Notrufsystem, Parkbremse elektrisch mit Auto-Hold-Funktion, Pedale Edelstahl, Radstand 2789 mm, Schadstoffarm nach Abgasnorm Euro 6d, Schalt-/Wählhebelgriff Leder, Scheibenwaschdüsen heizbar, Schublade / Ablagefach unter Sitze vorn, Seitenairbag vorn und hinten mit Kopf-Airbag-Einheit, Sicherheitsgurte hinten außen mit Gurtstraffer, Sitze vorn höhenverstellbar, Sitze: Top-Komfortsitze vorn, Sitzlehne vorn rechts umklappbar, Sonnenblenden mit Spiegel (beleuchtet), Start/Stop-Anlage mit Rekuperation, Steckdose 12V im Koffer-/Laderaum, Verbandkasten und Warndreieck, Warnanlage für Sicherheitsgurte vorn und hinten

---

**Grüne Umweltplakette | Schadstoffarm EURO 6d**

---

**Geprüfter Händler und Mitglied im BVfK (Bundesverband freier KfZ-Händler)**
**Eine seriöse, sowie unkomplizierte Abwicklung steht bei uns an erster Stelle!**

---

-Inzahlungnahme oder Finanzieren? Bei uns kein Problem! Bei unserem Kooperationspartner mit günstigen Zinsen und einer Laufzeit bis zu 96 Monaten finden wir genau die richtigen Konditionen für Sie.

## Kontakt

Kanaan Mobile & Trucks GmbH - PKW
Kränkelsweg 20
41748 Viersen

Tel.: +492162 266 47 80
E-Mail: info@autokanaan.de

## Volkswagen Tiguan 2.0 TDI Allspace R-Line 4Motion *7-SITZE*

---

---

-

**Ihr Ansprechpartner für dieses Fahrzeug:**
**Milan Lakobrija| Tel: +49 (0)2162 - 266 47 86**

---

**WhatsApp | +49 (0) 2162-266 47 80 | WhatsApp**

---

http://www.facebook.com/AutoKanaan
www.autokanaan.de
Kanaan Mobile & Trucks GmbH
Kränkelsweg 20
41748 Viersen
Tel: 02162 - 2664780
Öffnungszeiten: Mo- Fr: 09-18°°h / Samstags: 10-14°°

---

**Unser Service umfasst:**
**Ankauf und Verkauf von gebrauchten PKW´s, LKW´s und Baumaschinen**
**Export sowie die nötigen Zollabfertigungen im Hause (Full Service)**
**Zulassungsservice (auch Zollkennzeichen)**

---

-Der Verkäufer übernimmt keine Haftung für Tipp- und Datenübermittlungsfehler.
Aufgeführte Ausstattungen sind ggfs. gesondert zu prüfen.
Druckfehler und Irrtümer vorbehalten.

## Fahrzeugbilder

## Volkswagen Tiguan 2.0 TDI Allspace R-Line 4Motion *7-SITZE*








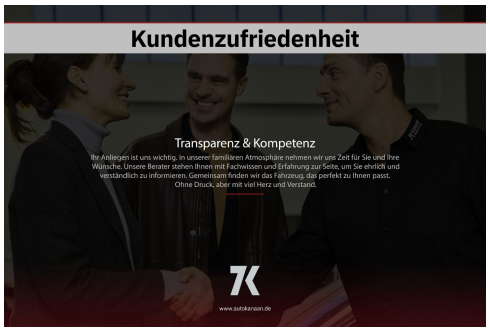



## Kontakt

Kanaan Mobile & Trucks GmbH - PKW
Kränkelsweg 20
41748 Viersen

Tel.: +492162 266 47 80
E-Mail: info@autokanaan.de

## Volkswagen Tiguan 2.0 TDI Allspace R-Line 4Motion *7-SITZE*











**Kontakt**

Kanaan Mobile & Trucks GmbH - PKW
Kränkelsweg 20
41748 Viersen

Tel.: +492162 266 47 80
E-Mail: info@autokanaan.de

## Volkswagen Tiguan 2.0 TDI Allspace R-Line 4Motion *7-SITZE*



























## Kontakt

Kanaan Mobile & Trucks GmbH - PKW
Kränkelsweg 20
41748 Viersen

Tel.: +492162 266 47 80
E-Mail: info@autokanaan.de

## Volkswagen Tiguan 2.0 TDI Allspace R-Line 4Motion *7-SITZE*











**Kontakt**

Kanaan Mobile & Trucks GmbH - PKW
Kränkelsweg 20
41748 Viersen

Tel.: +492162 266 47 80
E-Mail: info@autokanaan.de

# Volkswagen Tiguan 2.0 TDI Allspace R-Line 4Motion *7-SITZE*













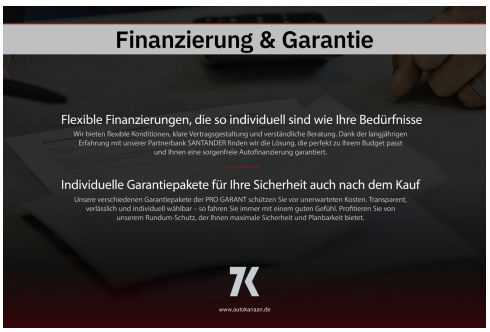


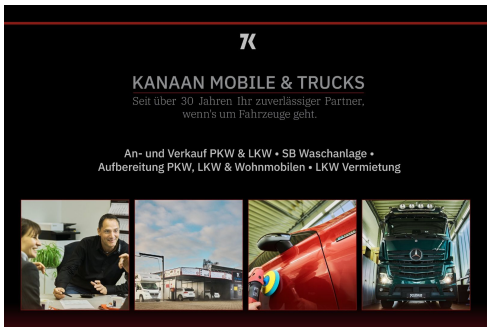


## Kontakt

Kanaan Mobile & Trucks GmbH - PKW
Kränkelsweg 20
41748 Viersen

Tel.: +492162 266 47 80
E-Mail: info@autokanaan.de

**Volkswagen Tiguan 2.0 TDI Allspace R-Line 4Motion *7-SITZE***

## Verbrauch & Umwelt

CO2-Klasse: A

CO2 - Klasse kombiniert

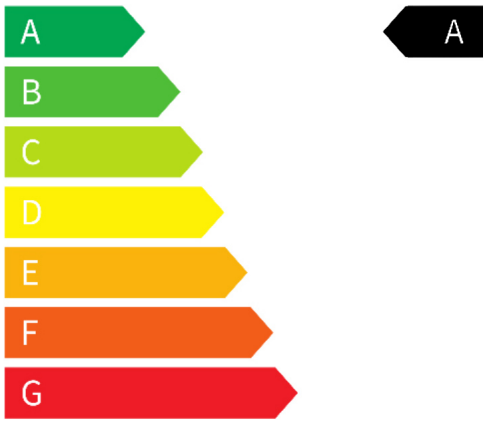


## Kontakt

Kanaan Mobile & Trucks GmbH - PKW
Kränkelsweg 20
41748 Viersen

Tel.: +492162 266 47 80
E-Mail: info@autokanaan.de