Fahrzeug - Exposé

Fahrzeug Nr.: 442-25

BMW X1 xDrive 25d M-Sport *AHK|ASSIST|PANO|LED|HIFI*

Details

Typ	Pkw
Leistung	170 kW / 231 PS
Kilometerstand	126.242 km
Kraftstoff	Diesel
Anzahl Sitze	5
Anzahl Türen	4/5
Getriebe	Automatik
Erstzulassung	09/2021
Hersteller Farbe	Alpinweiss Iii
Innenbereich	Teilleder

Preis

26.692 €

22.430 € (Netto), 19% MwSt.

Ausstattung

- Schiebedach
- Elektr. Fensterheber
- ABS
- Scheckheftgepflegt
- Regensensor
- Elektr. Seitenspiegel
- Bordcomputer
- Freisprecheinrichtung
- Lichtsensor
- Nichtraucher-Fahrzeug
- Spurhalteassistent
- Armlehne
- Elektr. Heckklappe
- Notrufsystem
- Sprachsteuerung
- Leichtmetallfelgen
- Elektr. Wegfahrsperre
- ESP
- Sitzheizung
- Panorama-Dach
- Sportpaket
- Elektr. Sitzeinstellung
- Multifunktionslenkrad
- Nebelscheinwerfer
- Start/Stopp-Automatik
- Schlüssellose Zentralverriegelung
- Beheizbares Lenkrad
- Lederlenkrad
- Reifendruckkontrolle
- Touchscreen
- Zentralverriegelung
- Servolenkung
- Navigationssystem
- Partikelfilter
- Sportsitze
- Bluetooth
- Head-Up Display
- Isofix
- Traktionskontrolle
- Dachreling
- Alarmanlage
- Berganfahrassistent
- Lordosenstütze
- Soundsystem
- USB

Kontakt

Kanaan Mobile & Trucks GmbH - PKW
Kränkelsweg 20
41748 Viersen

Tel.: +492162 266 47 80
E-Mail: info@autokanaan.de

BMW X1 xDrive 25d M-Sport *AHK|ASSIST|PANO|LED|HIFI*

- Verkehrszeichenerkennung
- Scheinwerferreinigung
- Induktionsladen für Smartphones
- Gepäckraumabtrennung
- Navigationsvorbereitung
- Elektr. Seitenspiegel anklappbar
- Kamera
- Tuner/Radio
- LED-Scheinwerfer
- Sommerreifen
- Ambiente-Beleuchtung
- Musikstreaming integriert
- Geschwindigkeitsbegrenzer
- Elektr. Sitzeinstellung mit Memory-Funktion
- Parksensoren vorne
- 2-Zonen-Klimaautomatik
- Radio DAB
- Pannenkit
- Winterreifen
- Apple CarPlay
- Innenspiegel autom. abblendend
- HU neu
- Abgedunkelte Scheiben
- Parksensoren hinten
- Abstandstempomat
- LED-Tagfahrlicht
- Anhängerkupplung abnehmbar

Fahrzeugbeschreibung

ACHTUNG: STARK REDUZIERT !!! FESTPREIS !!!

Nettopreis: 22.430,- #EURO# zzgl. 19% MwSt./ Gültige EU-Ident Nr. oder Kaution

---

BMW X1 xDrive 25d Automatik "M Sport"

Deutsches Fahrzeug aus 1. Hand, unfallfrei und scheckheftgepflegt bis 121 Tkm/Dat. 09.2025 !!!

Sonderausstattung:

M Sport Sportpaket, 18" Leichtmetallfelgen, Allradantrieb, Anhängekupplung abnehmbar (2.000 Kg), Alpinweiß-Lackierung (Uni), Außen-/Innenspiegel mit Abblendautomatik, Business-Paket, Dynamische Dämpfer Control (Dynamic Damping Control), Driving Assistant Plus, Fzg. ohne Modell-Schriftzug, Gepäckraum-Abtrennung (Netz), HiFi-Lautsprechersystem, Induktionsladeschale für Smartphone (Wireless Charging), Innenausstattung mit Interieurleisten Aluminium Längsschliff fein, Lenkrad beheizbar, Navigationssystem Plus (USB), Panoramadach (Glas), Park-Distance-Control (PDC) vorne und hinten, Reifen-Reparaturset (Mobility-Pack), Rückfahrkamera, Apple CarPlay Information (Vorbereitung), Sitze hinten mechanisch verstellbar, Sitze vorne elektr. verstellbar (links mit Memory), Sonnenschutzverglasung (hinten abgedunkelt), Steckdose (12V-Anschluß) zusätzlich

Optional:

Extra WR auf 17" Leichtmetallfelgen

Weitere Ausstattung:

Ablage-Paket, Aerodynamik-Paket M-Technic, Airbag Fahrer-/Beifahrerseite, Ausstattungs-Paket ConnectedDrive Services, AUX-IN-Anschluss (AUX-IN), Außenausstattung Shadow-Line Hochglanz, Bordcomputer, Bremsassistent, DAB-Tuner (Radioempfang digital), Dachhimmel Anthrazit (BMW Individual), Dachreling Hochglanz Shadow-Line, Diebstahlsicherung für Räder (Felgenschlösser), Active Guard (Bremsassistent), Auffahrwarnsystem mit Bremsfunktion, Bergabfahrkontrolle (HDC), Performance Control, Freisprecheinrichtung Bluetooth mit USB-/Audio-Schnittstelle, Fußmatten Velours, Harnstofftank (SCR) 12,5 Ltr., Heckklappenbetätigung automatisch, Isofix-Aufnahmen für Kindersitz an Rücksitz, Klimaautomatik 2-Zonen mit autom. Umluft-Control, Kopf-Airbag-System hinten, Kopf-Airbag-System vorne, Kraftstofftank vergrößert, Laderaumboden faltbar, Laderaumboden variabel, Licht-Paket, Modellpflege, Motor 2,0 Ltr. - 170 kW Turbodiesel, Multifunktion für Lenkrad, Parkbremse elektrisch, Reifendruck-Kontrollsystem, Rücksitzlehne geteilt/klappbar (40:20:40),

Kontakt

Kanaan Mobile & Trucks GmbH - PKW
Kränkelsweg 20
41748 Viersen

Tel.: +492162 266 47 80
E-Mail: info@autokanaan.de

BMW X1 xDrive 25d M-Sport *AHK|ASSIST|PANO|LED|HIFI*

Scheibenwaschdüsen heizbar, SCR-System (AdBlue-Technologie), Seitenairbag vorne, Service-System ConnectedDrive Services mit Intelligenter Notruf inkl. TeleServices, Polsterung Stoff / Sensatec-Kombination Micro, Sportsitze vorne, Start/Stop-Anlage (Funktion), Variable Sportlenkung, Wärmeschutzverglasung getönt

---

Grüne Umweltplakette | Schadstoffarm EURO 6d mit NOx-Speicherkatalysator (BMW Blue Performance)

Dieses von uns angebotene Fahrzeug wird durch uns sorgfältig geprüft.

Kauf ohne Risiko durch Händlergewährleistung (inklusive)
Kauf ohne Risiko durch TÜV oder DEKRA Gebrauchtwagencheck (optional)
Kauf ohne Risiko durch 1-3 Jahre Pro Garant Gebrauchtwagengarantie (optional)

Auch nach dem Kauf sind wir gerne Ihr zuverlässiger Ansprechpartner.

Geprüfter Händler und Mitglied im BVfK (Bundesverband freier KfZ-Händler)
Eine seriöse, sowie unkomplizierte Abwicklung steht bei uns an erster Stelle!

-Inzahlungnahme oder Finanzieren? Bei uns kein Problem! Bei unserem Kooperationspartner mit günstigen Zinsen und einer Laufzeit bis zu 96 Monaten finden wir genau die richtigen Konditionen für Sie.

-

Ihr Ansprechpartner für dieses Fahrzeug:
Peter Bischofs | Tel: +49 (0)2162 - 266 47 85

WhatsApp > +49 (0) 2162-266 47 80 WhatsApp

---

http://www.facebook.com/AutoKanaan
www.autokanaan.de
Kanaan Mobile & Trucks GmbH
Kränkelsweg 20
41748 Viersen
Tel: 02162 - 2664780
Öffnungszeiten: Mo- Fr: 09-18°°h / Samstags: 10-14°°

BMW X1 xDrive 25d M-Sport *AHK|ASSIST|PANO|LED|HIFI*

Unser Service umfasst:
Ankauf und Verkauf von gebrauchten PKW´s, LKW´s und Baumaschinen
Export sowie die nötigen Zollabfertigungen im Hause (Full Service)
Zulassungservice (auch Zollkennzeichen)

-Irrtümer, Änderung und Zwischenverkauf vorbehalten.

Der Verkäufer übernimmt keine Haftung für Tipp- und Datenübermittlungsfehler.

Aufgeführte Ausstattungen sind ggfs. gesondert zu prüfen. Druckfehler und Irrtümer vorbehalten.

Fahrzeugbilder

Kontakt

Kanaan Mobile & Trucks GmbH - PKW
Kränkelsweg 20
41748 Viersen

Tel.: +492162 266 47 80
E-Mail: info@autokanaan.de

BMW X1 xDrive 25d M-Sport *AHK|ASSIST|PANO|LED|HIFI*

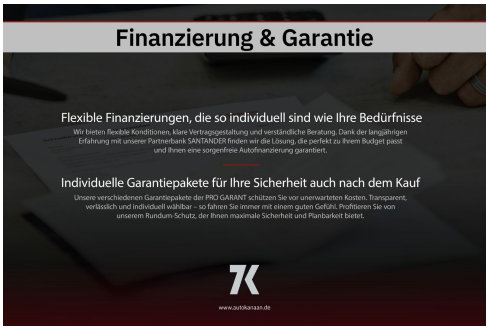

Kontakt

Kanaan Mobile & Trucks GmbH - PKW
Kränkelsweg 20
41748 Viersen

Tel.: +492162 266 47 80
E-Mail: info@autokanaan.de

BMW X1 xDrive 25d M-Sport *AHK|ASSIST|PANO|LED|HIFI*

Kontakt

Kanaan Mobile & Trucks GmbH - PKW
Kränkelsweg 20
41748 Viersen

Tel.: +492162 266 47 80
E-Mail: info@autokanaan.de

BMW X1 xDrive 25d M-Sport *AHK|ASSIST|PANO|LED|HIFI*

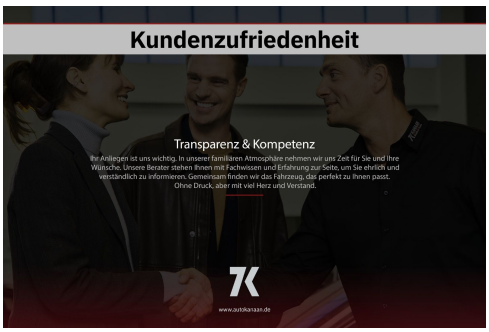

Kontakt

Kanaan Mobile & Trucks GmbH - PKW
Kränkelsweg 20
41748 Viersen

Tel.: +492162 266 47 80
E-Mail: info@autokanaan.de

BMW X1 xDrive 25d M-Sport *AHK|ASSIST|PANO|LED|HIFI*

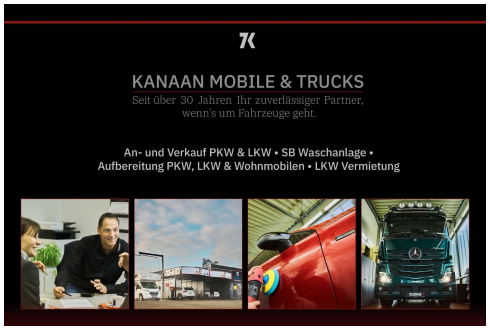

Kontakt

Kanaan Mobile & Trucks GmbH - PKW
Kränkelsweg 20
41748 Viersen

Tel.: +492162 266 47 80
E-Mail: info@autokanaan.de

BMW X1 xDrive 25d M-Sport *AHK|ASSIST|PANO|LED|HIFI*

Verbrauch & Umwelt

Kraftstoffverbrauch (kombiniert): 5,2 l/100km
CO2-Emissionen (kombiniert): 135 g/km
CO2-Klasse: D

CO2 - Klasse kombiniert

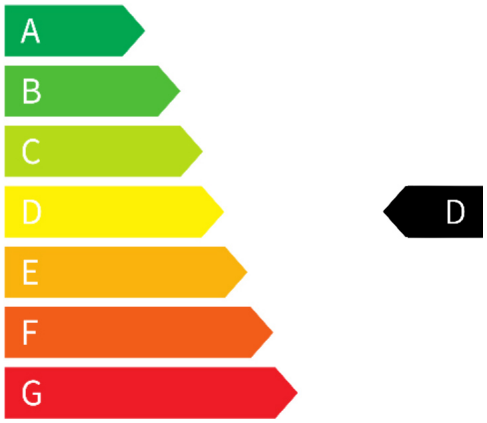

Kontakt

Kanaan Mobile & Trucks GmbH - PKW
Kränkelsweg 20
41748 Viersen

Tel.: +492162 266 47 80
E-Mail: info@autokanaan.de