Fahrzeug - Exposé

Fahrzeug Nr.: 483-25

# SKODA Kamiq 1.0 TSI Ambition *CARPLAY|DAB|PDC|SHZ*

## Details




| | |
|---|---|
| **Typ** | Pkw |
| **Leistung** | 70 kW / 95 PS |
| **Kilometerstand** | 90.240 km |
| **Kraftstoff** | Benzin |
| **Anzahl Sitze** | 5 |
| **Anzahl Türen** | 4/5 |
| **Getriebe** | Schaltgetriebe |
| **Erstzulassung** | 03/2022 |
| **Hersteller Farbe** | Cerna Magic/black Magic |
| **Innenbereich** | Stoff |

Preis

13.923 €

11.700 € (Netto), 19% MwSt.

## Ausstattung

- Metallic
- Elektr. Fensterheber
- ABS
- Elektr. Seitenspiegel
- Freisprecheinrichtung
- Traktionskontrolle
- Spurhalteassistent
- Berganfahrassistent
- Müdigkeitswarner
- Soundsystem
- USB
- Ambiente-Beleuchtung
- Isofix Beifahrersitz
- Gepäckraumabtrennung
- Navigationsvorbereitung
- Leichtmetallfelgen
- Elektr. Wegfahrsperre
- ESP
- Bluetooth
- Multifunktionslenkrad
- Start/Stopp-Automatik
- Notbremsassistent
- Lederlenkrad
- Notrufsystem
- Sprachsteuerung
- Allwetterreifen
- Apple CarPlay
- Musikstreaming integriert
- Geschwindigkeitsbegrenzer
- Abgedunkelte Scheiben
- Zentralverriegelung
- Servolenkung
- Sitzheizung
- Bordcomputer
- Isofix
- Dachreling
- Armlehne
- Lordosenstütze
- Reifendruckkontrolle
- Touchscreen
- Abstandswarner
- Android Auto
- Innenspiegel autom. abblendend
- HU neu
- Parksensoren hinten

## Kontakt

Kanaan Mobile & Trucks GmbH - PKW
Kränkelsweg 20
41748 Viersen

Tel.: +492162 266 47 80
E-Mail: info@autokanaan.de

## SKODA Kamiq 1.0 TSI Ambition *CARPLAY|DAB|PDC|SHZ*

- Klimaanlage
- Tempomat
- Tuner/Radio
- Radio DAB
- LED-Tagfahrlicht
- LED-Scheinwerfer
- Pannenkit

# Fahrzeugbeschreibung

**Stark reduziert!**

_____

**Nettopreis: 11.700,- #EURO# zzgl. 19% MwSt./ Gültige EU-Ident Nr. oder Kaution**

_____

**Skoda Kamiq 1.0 TSI Ambition ?1.Hand?**

_____

**Sonderausstattung:**

**Apple CarPlay und Android Auto**
- Sitzheizung vorn

**Klimaanlage**
- Scheinwerfer Teil-LED (Tagfahrlicht und Abblendlicht)

**Freisprechanlage Telefon mit Bluetooth**
- USB-Schnittstelle vorn (2-fach, Typ C)

**Radioempfang digital (DAB+)**
- Perleffekt-Lackierung

**16" Aluminiumfelgen**
- Einparkhilfe hinten

**Dachreling**
- Tempomat / Cruise Control

**Infotainment-Paket Swing**
- Außenspiegel elektr. verstell- und heizbar

**Fensterheber elektrisch vorn + hinten**
- Ambiente-Beleuchtung LED in weiß

**Lenkrad (Leder - 2-Speichen) mit Multifunktion**

**Sicherheit:**

**ABS**
- ESP

**ASR**
- Berganfahr-Assistent (Hill-Holder)

**Spurhalteassistent (Lane Assist)**
- Elektr. Bremskraftverteilung (EBV)

**Multikollisionsbremse (Multi Collision Brake)**
- Isofix-Aufnahmen für Kindersitz an Rücksitz

# Kontakt

Kanaan Mobile & Trucks GmbH - PKW
Kränkelsweg 20
41748 Viersen

Tel.: +492162 266 47 80
E-Mail: info@autokanaan.de

## SKODA Kamiq 1.0 TSI Ambition *CARPLAY|DAB|PDC|SHZ*

**Auffahrwarnsystem mit City-Notbremsfunktion (Frontradar-Assistent)**

**Weitere Ausstattung:**

3. Bremsleuchte LED, 8 Lautsprecher, Ablagetasche an Vordersitzlehnen, Airbag Beifahrerseite abschaltbar, Airbag Fahrer-/Beifahrerseite, Antriebs-Schlupfregelung (ASR), Außenspiegel Wagenfarbe, Blinkleuchten LED in Außenspiegel integriert, Bremsassistent, Bremsenergierückgewinnung, Brillenfach, Gepäckraumabdeckung / Rollo, Gepäcksicherung / Gepäckbefestigung (Cargo-Elemente), Geschwindigkeits-Regelanlage (Tempomat) inkl. Geschwindigkeits-Begrenzeranlage, Handschuhfach beleuchtet, Heckleuchten Teil-LED (Schlussleuchte und Bremslicht), Heckscheibe heizbar, Innenraumfilter: Staub- und Pollenfilter, Karosserie: 5-türig, Kennzeichenbeleuchtung LED, Knieairbag Fahrerseite, Kofferraumbeleuchtung, Kopf-Airbag-System, Lendenwirbelstütze Sitz vorn links, Lendenwirbelstütze Sitz vorn rechts, Lenkrad (Leder - 2-Speichen) mit Multifunktion, Lenksäule (Lenkrad) verstellbar (vertikal / axial), Lichtassistent (Coming Home, Leaving Home), Motor 1,0 Ltr. - 70 kW TSI, Multifunktionsanzeige, Notrufsystem, Otto-Partikelfilter (OPF), Radstand 2651 mm, Reifen-Reparaturkit, Reifendruck-Kontrollsystem, Rücksitzlehne geteilt/klappbar (1/3-2/3), Schadstoffarm nach Abgasnorm Euro 6d, Seitenairbag vorn, Sitz vorn links höhenverstellbar, Sitzbezug / Polsterung: Stoff Ambition Schwarz, Sonnenblende links mit Spiegel, Sonnenblende rechts mit Spiegel, Start/Stop-Anlage, Steckdose (12V-Anschluß) im Koffer-/Laderaum, Stoßfängerabdeckung vorn und hinten, Platin-Grau, Türgriffe außen Wagenfarbe, Verzurrösen Koffer-/Laderaum

---

**Grüne Umweltplakette | Schadstoffarm EURO 6d**

---

**Geprüfter Händler und Mitglied im BVfK (Bundesverband freier KfZ-Händler)**
**Eine seriöse, sowie unkomplizierte Abwicklung steht bei uns an erster Stelle!**

---

-Inzahlungnahme oder Finanzieren? Bei uns kein Problem! Bei unserem Kooperationspartner mit günstigen Zinsen und einer Laufzeit bis zu 96 Monaten finden wir genau die richtigen Konditionen für Sie.

---

---

-

**Ihr Ansprechpartner für dieses Fahrzeug:**
**Milan Lakobrija| Tel: +49 (0)2162 - 266 47 86**

---

**WhatsApp | +49 (0) 2162-266 47 80 | WhatsApp**

---

http://www.facebook.com/AutoKanaan
www.autokanaan.de
Kanaan Mobile & Trucks GmbH
Kränkelsweg 20
41748 Viersen

# SKODA Kamiq 1.0 TSI Ambition *CARPLAY|DAB|PDC|SHZ*

Tel: 02162 - 2664780
Öffnungszeiten: Mo- Fr: 09-18°°h / Samstags: 10-14°°

---

**Unser Service umfasst:**
**Ankauf und Verkauf von gebrauchten PKW´s, LKW´s und Baumaschinen**
**Export sowie die nötigen Zollabfertigungen im Hause (Full Service)**
**Zulassungsservice (auch Zollkennzeichen)**

---

-Der Verkäufer übernimmt keine Haftung für Tipp- und Datenübermittlungsfehler.
Aufgeführte Ausstattungen sind ggfs. gesondert zu prüfen.
Druckfehler und Irrtümer vorbehalten.

## Fahrzeugbilder






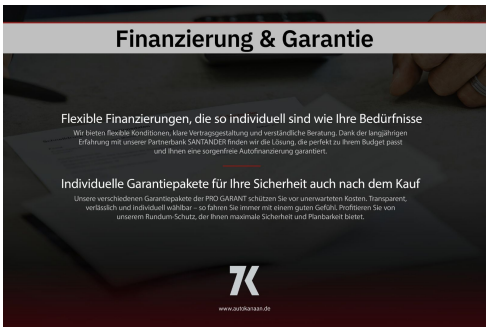


## Kontakt

Kanaan Mobile & Trucks GmbH - PKW
Kränkelsweg 20
41748 Viersen

Tel.: +492162 266 47 80
E-Mail: info@autokanaan.de

## SKODA Kamiq 1.0 TSI Ambition *CARPLAY|DAB|PDC|SHZ*












**Kontakt**

Kanaan Mobile & Trucks GmbH - PKW
Kränkelsweg 20
41748 Viersen

Tel.: +492162 266 47 80
E-Mail: info@autokanaan.de

## SKODA Kamiq 1.0 TSI Ambition *CARPLAY|DAB|PDC|SHZ*















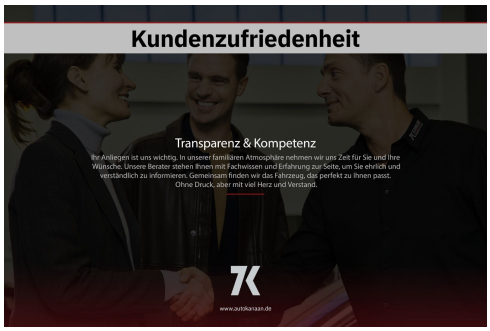






## Kontakt

Kanaan Mobile & Trucks GmbH - PKW
Kränkelsweg 20
41748 Viersen

Tel.: +492162 266 47 80
E-Mail: info@autokanaan.de

# SKODA Kamiq 1.0 TSI Ambition *CARPLAY|DAB|PDC|SHZ*













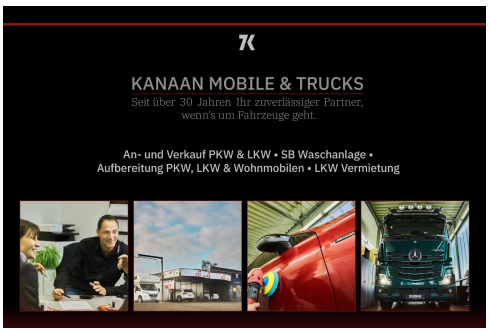


## Kontakt

Kanaan Mobile & Trucks GmbH - PKW
Kränkelsweg 20
41748 Viersen

Tel.: +492162 266 47 80
E-Mail: info@autokanaan.de

**SKODA Kamiq 1.0 TSI Ambition *CARPLAY|DAB|PDC|SHZ***

## Verbrauch & Umwelt

Kraftstoffverbrauch (kombiniert): 4,7 l/100km
CO2-Emissionen (kombiniert): 108 g/km
CO2-Klasse: C

CO2 - Klasse kombiniert

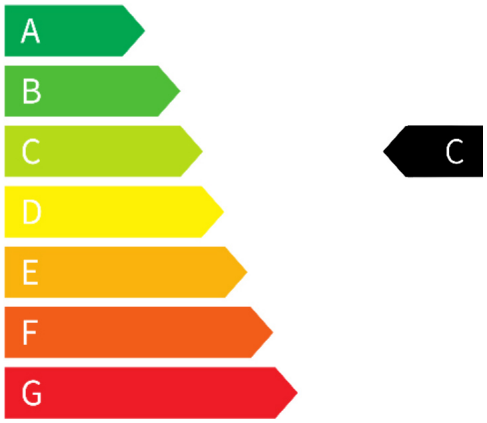


## Kontakt

Kanaan Mobile & Trucks GmbH - PKW
Kränkelsweg 20
41748 Viersen

Tel.: +492162 266 47 80
E-Mail: info@autokanaan.de