Fahrzeug - Exposé

Fahrzeug Nr.: 246-26

# Audi A3 Sportback 40TDI Quattro S-Line *LED|CAM*

## Details



| | |
|---|---|
| **Typ** | Pkw |
| **Leistung** | 147 kW / 200 PS |
| **Kilometerstand** | 115.172 km |
| **Kraftstoff** | Diesel |
| **Anzahl Sitze** | 5 |
| **Anzahl Türen** | 4/5 |
| **Getriebe** | Automatik |
| **Erstzulassung** | 07/2023 |
| **Hersteller Farbe** | Daytonagrau |
| **Innenbereich** | Stoff |

Preis

27.370 €

23.000 € (Netto), 19% MwSt.

## Ausstattung

- Metallic
- Leichtmetallfelgen
- Zentralverriegelung
- Elektr. Fensterheber
- Elektr. Wegfahrsperre
- Servolenkung
- ABS
- ESP
- Navigationssystem
- Scheckheftgepflegt
- Standheizung
- Sitzheizung
- Partikelfilter
- Regensensor
- Elektr. Seitenspiegel
- Sportfahrwerk
- Sportpaket
- Bluetooth
- Bordcomputer
- CD-Spieler
- Freisprecheinrichtung
- Multifunktionslenkrad
- Isofix
- Lichtsensor
- Start/Stopp-Automatik
- Spurhalteassistent
- Notbremsassistent
- Totwinkel-Assistent
- Armlehne
- Berganfahrassistent
- Lederlenkrad
- Lordosenstütze
- Müdigkeitswarner
- Notrufsystem
- Reifendruckkontrolle
- Schaltwippen
- Soundsystem
- Sprachsteuerung
- Touchscreen
- USB
- Verkehrszeichenerkennung
- Sommerreifen
- Scheinwerferreinigung
- Abstandswarner
- Apple CarPlay

## Kontakt

Kanaan Mobile & Trucks GmbH - PKW
Kränkelsweg 20
41748 Viersen

Tel.: +492162 266 47 80
E-Mail: info@autokanaan.de

## Audi A3 Sportback 40TDI Quattro S-Line *LED|CAM*

- Android Auto
- Musikstreaming integriert
- Geschwindigkeitsbegrenzer
- Abgedunkelte Scheiben
- Parksensoren hinten
- 2-Zonen-Klimaautomatik
- Radio DAB
- Pannenkit
- Volldigitales Kombiinstrument
- Innenspiegel autom. abblendend
- HU neu
- Elektr. Seitenspiegel anklappbar
- Kamera
- Abstandstempomat
- LED-Tagfahrlicht
- Induktionsladen für Smartphones
- Gepäckraumabtrennung
- Navigationsvorbereitung
- Parksensoren vorne
- Selbstlenkende Systeme
- Tuner/Radio
- LED-Scheinwerfer

# Fahrzeugbeschreibung

**Reduziert!**

_____

**Nettopreis: 23.000,- #EURO# zzgl. 19% MwSt./ Gültige EU-Ident Nr. oder Kaution**

_____

**Audi A3 Sportback 40 2.0 TDI Quattro S-Line**

_____

**1.Hand, unfallfrei und scheckheftgepflegt bis 113.0000km Dat. 07/2026**

_____

**Sonderausstattung:**

**7G S-tronic Automatikgetriebe**
- Standheizung mit Fernbedienung

**Multi-Media-Interface MMI Navigation Plus**
- Apple CarPlay & Android Auto

**Komfort-Klimaautomatik 2-Zonen**
- ACC Abstandstempomat

**Rückfahrkamera**
- Sitzheizung vorn

**LED Scheinwerfer**
- 17" Aluminiumfelgen

**Einparkhilfe vorne + hinten**
- Bluetooth-Freisprecheinrichtung

**Sound-System DSP / Audi Sound-System**
- USB-Schnittstelle für Fondpassagiere

**Kombiinstrument digital (virtual cockpit plus)**
- Induktionsladeschale für Smartphone

**Spurhalte-Assistent**
- Totwinkel-Assistent

**Audi Smartphone Interface**

## Kontakt

Kanaan Mobile & Trucks GmbH - PKW
Kränkelsweg 20
41748 Viersen

Tel.: +492162 266 47 80
E-Mail: info@autokanaan.de

## Audi A3 Sportback 40TDI Quattro S-Line *LED|CAM*

- Sport-Fahrwerk

**Business-Paket**

- Isofix-Aufnahmen für Kindersitz

**Radioempfang digital (DAB)**

- Stoßfänger Sport-Design (S-line)

**Sonderlackierung Daytonagrau Perleffekt**

- Verglasung hinten abgedunkelt (Privacyverglasung)

**Außenspiegel elektr. verstell- und heizbar, beide**

**Weitere Ausstattung:**

Airbag Beifahrerseite abschaltbar, Airbag Fahrer-/Beifahrerseite, Audi connect (Notruf- und Assistance-System), Außenspiegel asphärisch, links, Außenspiegel konvex, rechts, Außenspiegel Wagenfarbe, Dachhimmel Stoff, Einstiegsleisten mit Aluminiumeinlage und Schriftzug, beleuchtet, Fußgänger-Schutzsystem, Frontscheibe Wärmeschutzverglasung, Funkschlüssel, Fußmatten Velours, Geschwindigkeits-Begrenzeranlage, Innenausstattung: Dekoreinlagen Akzentteile in der Armaturentafel in Glasoptik schwarz, Innenausstattung: Dekoreinlagen Seideneffektlack, Platinum-Grau, Karosserie: 4-türig, Kindersicherung elektr. betätigt, Kopf-Airbag-System (Sideguard), Kopfstützen hinten (3-fach), Lenksäule (Lenkrad) mech. Höhen-/Längsverstellung, Luftzusatzheizung elektrisch, Motor 2,0 Ltr. - 147 kW TDI, Multi-Media-Interface MMI Basic Plus / MMI Radio Plus, Parkbremse elektro-mechanisch, Reifen-Reparaturkit, Rücksitzlehne geteilt/klappbar, Schadstoffarm nach Abgasnorm Euro 6d, Seitenairbag vorn, Seitenairbag vorn mitte (Interaktionsairbag), Sitzbelegungserkennung für Sicherheitsgurte, Sitzbezug / Polsterung: Stoff Index, Start/Stop-Anlage, Steckdose (12V-Anschluß) in Mittelkonsole vorn

---

**Grüne Umweltplakette | Schadstoffarm EURO 6d**

---

**Geprüfter Händler und Mitglied im BVfK (Bundesverband freier KfZ-Händler)**
**Eine seriöse, sowie unkomplizierte Abwicklung steht bei uns an erster Stelle!**

---

-Inzahlungnahme oder Finanzieren? Bei uns kein Problem! Bei unserem Kooperationspartner mit günstigen Zinsen und einer Laufzeit bis zu 96 Monaten finden wir genau die richtigen Konditionen für Sie.

---

---

-

**Ihr Ansprechpartner für dieses Fahrzeug:**
**Milan Lakobrija| Tel: +49 (0)2162 - 266 47 86**

---

**WhatsApp | +49 (0) 2162-266 47 80 | WhatsApp**

---

http://www.facebook.com/AutoKanaan
www.autokanaan.de

## Kontakt

Kanaan Mobile & Trucks GmbH - PKW
Kränkelsweg 20
41748 Viersen

Tel.: +492162 266 47 80
E-Mail: info@autokanaan.de

## Audi A3 Sportback 40TDI Quattro S-Line *LED|CAM*

Kanaan Mobile & Trucks GmbH
Kränkelsweg 20
41748 Viersen
Tel: 02162 - 2664780
Öffnungszeiten: Mo- Fr: 09-18°°h / Samstags: 10-14°°

---

**Unser Service umfasst:**
**Ankauf und Verkauf von gebrauchten PKW´s, LKW´s und Baumaschinen**
**Export sowie die nötigen Zollabfertigungen im Hause (Full Service)**
**Zulassungsservice (auch Zollkennzeichen)**

---

-Der Verkäufer übernimmt keine Haftung für Tipp- und Datenübermittlungsfehler.
Aufgeführte Ausstattungen sind ggfs. gesondert zu prüfen.
Druckfehler und Irrtümer vorbehalten.

## Fahrzeugbilder





## Audi A3 Sportback 40TDI Quattro S-Line *LED|CAM*






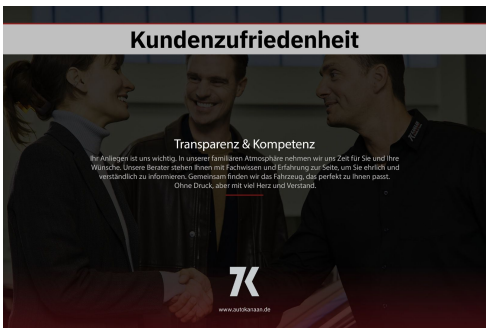





## Kontakt

Kanaan Mobile & Trucks GmbH - PKW
Kränkelsweg 20
41748 Viersen

Tel.: +492162 266 47 80
E-Mail: info@autokanaan.de

## Audi A3 Sportback 40TDI Quattro S-Line *LED|CAM*













## Kontakt

Kanaan Mobile & Trucks GmbH - PKW
Kränkelsweg 20
41748 Viersen

Tel.: +492162 266 47 80
E-Mail: info@autokanaan.de

## Audi A3 Sportback 40TDI Quattro S-Line *LED|CAM*























## Kontakt

Kanaan Mobile & Trucks GmbH - PKW
Kränkelsweg 20
41748 Viersen

Tel.: +492162 266 47 80
E-Mail: info@autokanaan.de

## Audi A3 Sportback 40TDI Quattro S-Line *LED|CAM*























## Kontakt

Kanaan Mobile & Trucks GmbH - PKW
Kränkelsweg 20
41748 Viersen

Tel.: +492162 266 47 80
E-Mail: info@autokanaan.de

# Audi A3 Sportback 40TDI Quattro S-Line *LED|CAM*













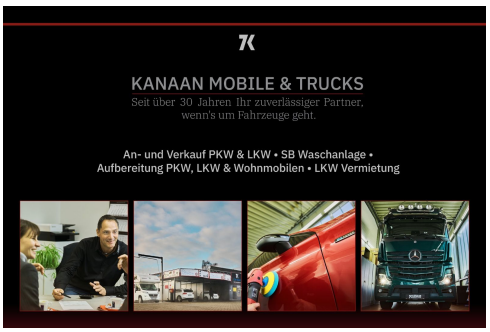


## Kontakt

Kanaan Mobile & Trucks GmbH - PKW
Kränkelsweg 20
41748 Viersen

Tel.: +492162 266 47 80
E-Mail: info@autokanaan.de

**Audi A3 Sportback 40TDI Quattro S-Line *LED|CAM***

## Verbrauch & Umwelt

CO2-Klasse: A

CO2 - Klasse kombiniert

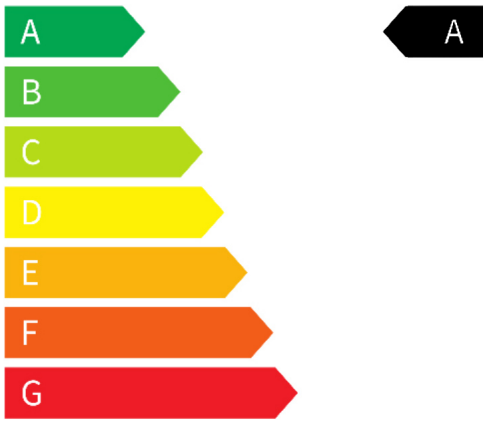


## Kontakt

Kanaan Mobile & Trucks GmbH - PKW
Kränkelsweg 20
41748 Viersen

Tel.: +492162 266 47 80
E-Mail: info@autokanaan.de