Fahrzeug - Exposé

Fahrzeug Nr.: 014-26

Mercedes-Benz GLA 200d 4Matic

Progressive*ASSIST|STANDHEIZUNG*

Details



Typ	Pkw
Leistung	110 kW / 150 PS
Kilometerstand	96.792 km
Kraftstoff	Diesel
Anzahl Sitze	5
Anzahl Türen	4/5
Getriebe	Automatik
Erstzulassung	06/2022
Hersteller Farbe	Kosmosschwarz
Innenbereich	Kunstleder

Preis

29.393 €

24.700 € (Netto), 19% MwSt.

Ausstattung

- Metallic
- Leichtmetallfelgen
- Zentralverriegelung
- Elektr. Fensterheber
- Elektr. Wegfahrsperre
- Servolenkung
- ABS
- ESP
- Navigationssystem
- Scheckheftgepflegt
- Standheizung
- Sitzheizung
- Partikelfilter
- Regensensor
- Elektr. Seitenspiegel
- Sportfahrwerk
- Bluetooth
- Bordcomputer
- Elektr. Sitzeinstellung
- Freisprecheinrichtung
- Multifunktionslenkrad
- Isofix
- Lichtsensor
- Nebelscheinwerfer
- Traktionskontrolle
- Nichtraucher-Fahrzeug
- Start/Stopp-Automatik
- Dachreling
- Spurhalteassistent
- Notbremsassistent
- Schlüssellose Zentralverriegelung
- Totwinkel-Assistent
- Sitzbelüftung
- Alarmanlage
- Armlehne
- Beheizbares Lenkrad
- Berganfahrassistent
- Elektr. Heckklappe
- Lederlenkrad
- Lordosenstütze
- Müdigkeitswarner
- Notrufsystem

Kontakt

Kanaan Mobile & Trucks GmbH - PKW
Kränkelsweg 20
41748 Viersen

Tel.: +492162 266 47 80
E-Mail: info@autokanaan.de

Mercedes-Benz GLA 200d 4Matic

Progressive*ASSIST|STANDHEIZUNG*

- Reifendruckkontrolle
- Sprachsteuerung
- Verkehrszeichenerkennung
- Abstandswarner
- Android Auto
- Musikstreaming integriert
- Geschwindigkeitsbegrenzer
- Navigationsvorbereitung
- Parksensoren vorne
- 360° Kamera
- Tuner/Radio
- LED-Scheinwerfer
- Schaltwippen
- Touchscreen
- Sommerreifen
- WLAN / Wifi Hotspot
- Volldigitales Kombiinstrument
- Innenspiegel autom. abblendend
- HU neu
- Abgedunkelte Scheiben
- Parksensoren hinten
- Klimaautomatik
- Radio DAB
- Kurvenlicht
- Soundsystem
- USB
- Winterreifen
- Apple CarPlay
- Induktionsladen für Smartphones
- Gepäckraumabtrennung
- Fernlichtassistent
- Elektr. Seitenspiegel anklappbar
- Selbstlenkende Systeme
- Abstandstempomat
- LED-Tagfahrlicht
- Pannenkit

Fahrzeugbeschreibung

ACHTUNG: STARK REDUZIERT !!!

_____

Nettopreis: 24.700,- #EURO# zzgl. 19% MwSt./ Gültige EU-Ident Nr. oder Kaution

_____

Mercedes-Benz GLA 200d 4Matic 8G-DCT "Progressive"

_____

Deutsches Fahrzeug aus 1.Hand und bei MB scheckheftgepflegt bis 76 Tkm/Dat. 03.2025 !!!

_____

Sonderausstattung:

Allradantrieb, Business-Paket, Off-Road-Pro Technik-Paket, AMG Performance Sport-Fahrwerk mit Verstelldämpfung, Bremsanlage mit großen Bremsscheiben, Direktlenkung mit variabler Lenkkraft-Unterstützung, 19" Leichtmetallfelgen (10-Speichen), Zusatzheizung (Standheizung), Night-Paket, Polsterung Ledernachbildung Artico, Vordersitze mit Klimatisierung, Multikontursitz-Paket, Sitzheizung vorne, Technik-Paket, Multibeam LED-Scheinwerfer, Fernlichtassistent Adaptive Plus, Fahrassistenz-Paket, Abstandsregelung Distronic Plus, Totwinkel-Assistent, aktiver Spurhalteassistent, aktiver Lenk-Assistent, Geschwindigkeitslimit-Assistent, Verkehrs-Informations-System Live Traffic, Park-Paket mit 360° Kamera, aktiver Parkassistent, KeylessGo-Paket, Heckklappe mit elektr. Öffnung/Schließung, Digitales Intrumentendisplay, Media-Display, Navigationssystem, Induktionsladeschale für Smartphone, Infotainment-Paket High-End, Sound-System, DAB-Tuner (Radioempfang digital), Klimaautomatik (Thermotronik), Lenkrad beheizbar, Scheibenwaschanlage beheizt, Spiegel-Paket, Außenspiegel elektr. anklappbar, Innenspiegel mit Abblendautomatik, Regensensor, Nebelscheinwerfer, Seitenscheiben ab B-Säule dunkel getönt, Metallic-Lackierung, Mittelkonsole vorne mit Rollo / Ablage, Fußmatten Velours, Gepäckraum-Abtrennung (Netz), Innenhimmel schwarz, Kraftstofftank vergrößert

Optional:

Kontakt

Kanaan Mobile & Trucks GmbH - PKW
Kränkelsweg 20
41748 Viersen

Tel.: +492162 266 47 80
E-Mail: info@autokanaan.de

Mercedes-Benz GLA 200d 4Matic

Progressive*ASSIST|STANDHEIZUNG*

Extra WR auf 18" Leichtmetallfelgen

Weitere Ausstattung:

Airbag Beifahrerseite abschaltbar, Airbag Fahrer-/Beifahrerseite, Außenspiegel elektr. verstell- und heizbar, Beckenairbag vorne (Pelvisbag), Brillenfach im Dachhimmel integriert, Design- und Ausstattungslinie Progressive, aktiver Bremsassistent, Fahrzeug Setup (Onlinedienste / Apps), Fahrzeug-Monitoring (Fahrzeugortungssystem), Fensterheber elektrisch, Getriebe 8-Gang - Doppelkupplungsgetriebe DCT, Infotainment-System Remote Service (Plus), Keyless Go Startanlage, Knieairbag Fahrerseite, Kommunikationsmodul (LTE) Vorbereitung Mercedes me connect, Kopf-Airbag-System (Windowbag), Lenkrad (Sport) mit Multifunktion, Licht- und Sicht-Paket, Mercedes-Benz Notrufsystem, Motor 2,0 Ltr. - 110 kW CDI KAT, Multimediasystem MBUX (Digitales Multimedia-System), Reifendruck-Kontrollsystem, Rücksitzbank geteilt/klappbar (40:20:40), Seitenairbag (Sidebag) vorne, Sprachbediensystem Erweiterte Funktionen (MBUX), Start/Stop-Anlage, Steckdose (12V-Anschluß), Touchpad (Mittelkonsole), USB-Anschluss im Fond, USB-Anschlüsse

---

-Grüne Umweltplakette | Schadstoffarm EURO 6d

Dieses von uns angebotene Fahrzeug wird durch uns sorgfältig geprüft.

Kauf ohne Risiko durch Händlergewährleistung (inklusive)
Kauf ohne Risiko durch TÜV oder DEKRA Gebrauchtwagencheck (optional)
Kauf ohne Risiko durch 1-3 Jahre Pro Garant Gebrauchtwagengarantie (optional)

Auch nach dem Kauf sind wir gerne Ihr zuverlässiger Ansprechpartner.

Geprüfter Händler und Mitglied im BVfK (Bundesverband freier KfZ-Händler)
Eine seriöse, sowie unkomplizierte Abwicklung steht bei uns an erster Stelle!

-Inzahlungnahme oder Finanzieren? Bei uns kein Problem! Bei unserem Kooperationspartner mit günstigen Zinsen und einer Laufzeit bis zu 96 Monaten finden wir genau die richtigen Konditionen für Sie.

-

Ihr Ansprechpartner für dieses Fahrzeug:
Peter Bischofs | Tel: +49 (0)2162 - 266 47 85

WhatsApp | +49 (0) 2162-266 47 80 | WhatsApp

Kontakt

Kanaan Mobile & Trucks GmbH - PKW
Kränkelsweg 20
41748 Viersen

Tel.: +492162 266 47 80
E-Mail: info@autokanaan.de

Mercedes-Benz GLA 200d 4Matic

Progressive*ASSIST|STANDHEIZUNG*

http://www.facebook.com/AutoKanaan
www.autokanaan.de
Kanaan Mobile & Trucks GmbH
Kränkelsweg 20
41748 Viersen
Tel: 02162 - 2664780
Öffnungszeiten: Mo- Fr: 09-18°°h / Samstags: 10-14°°

Unser Service umfasst:
Ankauf und Verkauf von gebrauchten PKW´s, LKW´s und Baumaschinen
Export sowie die nötigen Zollabfertigungen im Hause (Full Service)
Zulassungsservice (auch Zollkennzeichen)

-Der Verkäufer übernimmt keine Haftung für Tipp- und Datenübermittlungsfehler.
Aufgeführte Ausstattungen sind ggfs. gesondert zu prüfen. Druckfehler und Irrtümer vorbehalten.

Fahrzeugbilder





Mercedes-Benz GLA 200d 4Matic

Progressive*ASSIST|STANDHEIZUNG*





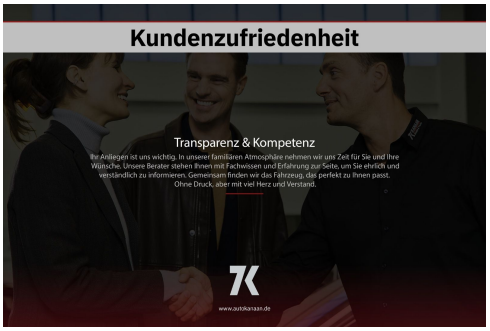









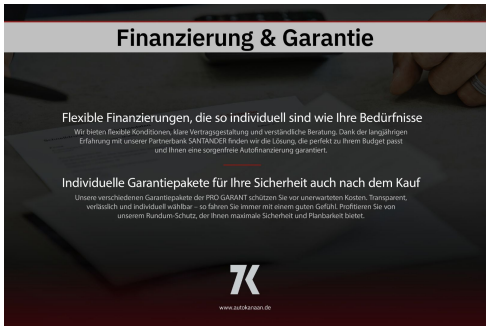



Kontakt

Kanaan Mobile & Trucks GmbH - PKW
Kränkelsweg 20
41748 Viersen

Tel.: +492162 266 47 80
E-Mail: info@autokanaan.de

Mercedes-Benz GLA 200d 4Matic

Progressive*ASSIST|STANDHEIZUNG*











Kontakt

Kanaan Mobile & Trucks GmbH - PKW
Kränkelsweg 20
41748 Viersen

Tel.: +492162 266 47 80
E-Mail: info@autokanaan.de

Mercedes-Benz GLA 200d 4Matic

Progressive*ASSIST|STANDHEIZUNG*



















Kontakt

Kanaan Mobile & Trucks GmbH - PKW
Kränkelsweg 20
41748 Viersen

Tel.: +492162 266 47 80
E-Mail: info@autokanaan.de

Mercedes-Benz GLA 200d 4Matic

Progressive*ASSIST|STANDHEIZUNG*









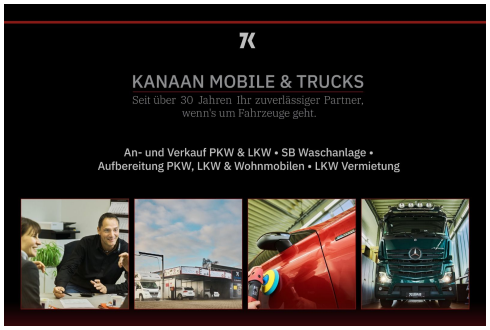

Kontakt

Kanaan Mobile & Trucks GmbH - PKW
Kränkelsweg 20
41748 Viersen

Tel.: +492162 266 47 80
E-Mail: info@autokanaan.de

Mercedes-Benz GLA 200d 4Matic

Progressive*ASSIST|STANDHEIZUNG*

Verbrauch & Umwelt

CO2-Klasse: A

CO2 - Klasse kombiniert

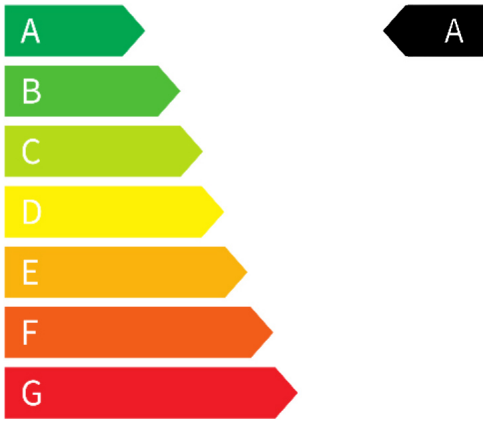

Kontakt

Kanaan Mobile & Trucks GmbH - PKW
Kränkelsweg 20
41748 Viersen

Tel.: +492162 266 47 80
E-Mail: info@autokanaan.de