Fahrzeug - Exposé

Fahrzeug Nr.: 054-26

Audi A3 Sportback 35 TDI Advanced *NAVI|PDC|TEL*

Details

Typ	Pkw
Leistung	110 kW / 150 PS
Kilometerstand	126.420 km
Kraftstoff	Diesel
Anzahl Sitze	5
Anzahl Türen	4/5
Getriebe	Schaltgetriebe
Erstzulassung	03/2023
Hersteller Farbe	Navarrablau
Innenbereich	Stoff

Preis

17.969 €

15.100 € (Netto), 19% MwSt.

Ausstattung

- Metallic
- Elektr. Fensterheber
- ABS
- Scheckheftgepflegt
- Regensensor
- Bluetooth
- Freisprecheinrichtung
- Lichtsensor
- Notbremsassistent
- Berganfahrassistent
- Lordosenstütze
- Reifendruckkontrolle
- Touchscreen
- Sommerreifen
- Apple CarPlay
- Leichtmetallfelgen
- Elektr. Wegfahrsperre
- ESP
- Sitzheizung
- Sportsitze
- Bordcomputer
- Multifunktionslenkrad
- Start/Stopp-Automatik
- Schlüssellose Zentralverriegelung
- Elektr. Heckklappe
- Müdigkeitswarner
- Soundsystem
- USB
- Scheinwerferreinigung
- Android Auto
- Zentralverriegelung
- Servolenkung
- Navigationssystem
- Partikelfilter
- Elektr. Seitenspiegel
- Elektr. Sitzeinstellung
- Isofix
- Spurhalteassistent
- Armlehne
- Lederlenkrad
- Notrufsystem
- Sprachsteuerung
- Verkehrszeichenerkennung
- Abstandswarner
- Volldigitales Kombiinstrument

Kontakt

Kanaan Mobile & Trucks GmbH - PKW
Kränkelsweg 20
41748 Viersen

Tel.: +492162 266 47 80
E-Mail: info@autokanaan.de

Audi A3 Sportback 35 TDI Advanced *NAVI|PDC|TEL*

- Musikstreaming integriert
- HU neu
- Parksensoren vorne
- Tempomat
- Tagfahrlicht
- Innenspiegel autom. abblendend
- Navigationsvorbereitung
- Parksensoren hinten
- Tuner/Radio
- LED-Scheinwerfer
- Geschwindigkeitsbegrenzer
- Abgedunkelte Scheiben
- 2-Zonen-Klimaautomatik
- Radio DAB
- Pannenkit

Fahrzeugbeschreibung

ACHTUNG: STARK REDUZIERT !!!

Nettopreis: 15.100,- #EURO# zzgl. 19% MwSt./ Gültige EU-Ident Nr. oder Kaution

---

Audi A3 Sportback 35 TDI Advanced

1.Hand und scheckheftgepflegt bis 108.000km Dat. 06/2025

Sonderausstattung:

Navigationssystem
- Matrix-LED-Scheinwerfer

Apple CarPlay & Android Auto
- Komfort-Klimaautomatik 2-Zonen

18" Aluminiumfelgen
- Tempomat / Cruise Control

Bluetooth Freisprecheinrichtung
- Gepäckraumklappe elektr. betätigt (öffnen + schliessen)

Lenkrad (Leder - 3-Speichen) mit Multifunktion plus
- Sound-System DSP / Audi Sound-System,

Business-Paket
- Sportsitze vorn

Sitzheizung vorn
- DAB Radio

Einparkhilfe vorne + hinten
- Verkehrszeichenerkennung

Spurverlassenswarnung
- Isofix-Aufnahmen für Kindersitz

Geschwindigkeits-Begrenzeranlage
- Audi connect (Notruf- und Assistance-System)

Lendenwirbelstützen vorn, elektr. verstellbar

Kontakt

Kanaan Mobile & Trucks GmbH - PKW
Kränkelsweg 20
41748 Viersen

Tel.: +492162 266 47 80
E-Mail: info@autokanaan.de

Audi A3 Sportback 35 TDI Advanced *NAVI|PDC|TEL*

- Außenspiegel elektr. verstell- und heizbar, beide

Multi-Media-Interface MMI Basic Plus / MMI Radio Plus

Weitere Ausstattung:

Airbag Beifahrerseite abschaltbar, Airbag Fahrer-/Beifahrerseite, Außenspiegel asphärisch, links, Außenspiegel konvex, rechts, Außenspiegel Wagenfarbe, Dachhimmel Stoff, Dachkantenspoiler, Einstiegsleisten mit Aluminiumeinlage, Fahrassistenz-System: Ausweich-Assistent, Fahrassistenz-System: Bremsassistent (Audi pre sense front), Frontscheibe Wärmeschutzverglasung, Fußmatten Velours, Innenausstattung: Dekoreinlagen Akzentteile in der Armaturentafel in Glasoptik schwarz, Kindersicherung elektr. betätigt, Kopf-Airbag-System (Sideguard), Kopfstützen hinten (3-fach), Lenksäule (Lenkrad) mech. Höhen-/Längsverstellung, Motor 2,0 Ltr. - 110 kW 16V TDI, Nichtraucher-Paket, Parkbremse elektro-mechanisch, Radioempfang digital (DAB), Reifen-Reparaturkit, Reifendruck-Kontrollsystem, Rücksitzlehne geteilt/klappbar, Schadstoffarm nach Abgasnorm Euro 6d, Seitenairbag vorn, Sitzbelegungserkennung für Sicherheitsgurte, Start/Stop-Anlage, Steckdose (12V-Anschluß) in Mittelkonsole vorn, Stoßfänger Ausführung: advanced, Universal-Schnittstelle Bluetooth

---

Grüne Umweltplakette | Schadstoffarm EURO 6d

Geprüfter Händler und Mitglied im BVfK (Bundesverband freier KfZ-Händler)
Eine seriöse, sowie unkomplizierte Abwicklung steht bei uns an erster Stelle!

-Inzahlungnahme oder Finanzieren? Bei uns kein Problem! Bei unserem Kooperationspartner mit günstigen Zinsen und einer Laufzeit bis zu 96 Monaten finden wir genau die richtigen Konditionen für Sie.

-

Ihr Ansprechpartner für dieses Fahrzeug:
Milan Lakobrija| Tel: +49 (0)2162 - 266 47 86

WhatsApp | +49 (0) 2162-266 47 80 | WhatsApp

---

http://www.facebook.com/AutoKanaan
www.autokanaan.de
Kanaan Mobile & Trucks GmbH
Kränkelsweg 20
41748 Viersen
Tel: 02162 - 2664780
Öffnungszeiten: Mo- Fr: 09-18°°h / Samstags: 10-14°°

Audi A3 Sportback 35 TDI Advanced *NAVI|PDC|TEL*

Unser Service umfasst:
Ankauf und Verkauf von gebrauchten PKW´s, LKW´s und Baumaschinen
Export sowie die nötigen Zollabfertigungen im Hause (Full Service)
Zulassungservice (auch Zollkennzeichen)

-Der Verkäufer übernimmt keine Haftung für Tipp- und Datenübermittlungsfehler.
Aufgeführte Ausstattungen sind ggfs. gesondert zu prüfen.
Druckfehler und Irrtümer vorbehalten.

Fahrzeugbilder

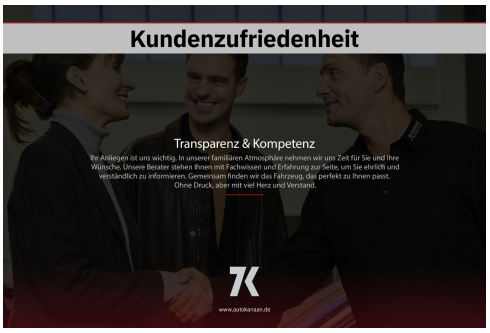

Kontakt

Kanaan Mobile & Trucks GmbH - PKW
Kränkelsweg 20
41748 Viersen

Tel.: +492162 266 47 80
E-Mail: info@autokanaan.de

Audi A3 Sportback 35 TDI Advanced *NAVI|PDC|TEL*

Kontakt

Kanaan Mobile & Trucks GmbH - PKW
Kränkelsweg 20
41748 Viersen

Tel.: +492162 266 47 80
E-Mail: info@autokanaan.de

Audi A3 Sportback 35 TDI Advanced *NAVI|PDC|TEL*

Kontakt

Kanaan Mobile & Trucks GmbH - PKW
Kränkelsweg 20
41748 Viersen

Tel.: +492162 266 47 80
E-Mail: info@autokanaan.de

Audi A3 Sportback 35 TDI Advanced *NAVI|PDC|TEL*

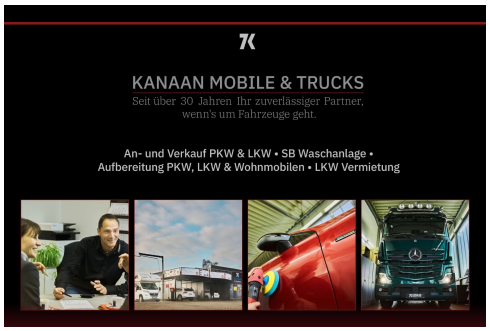

Kontakt

Kanaan Mobile & Trucks GmbH - PKW
Kränkelsweg 20
41748 Viersen

Tel.: +492162 266 47 80
E-Mail: info@autokanaan.de

Audi A3 Sportback 35 TDI Advanced *NAVI|PDC|TEL*

Verbrauch & Umwelt

CO2-Klasse: A

CO2 - Klasse kombiniert

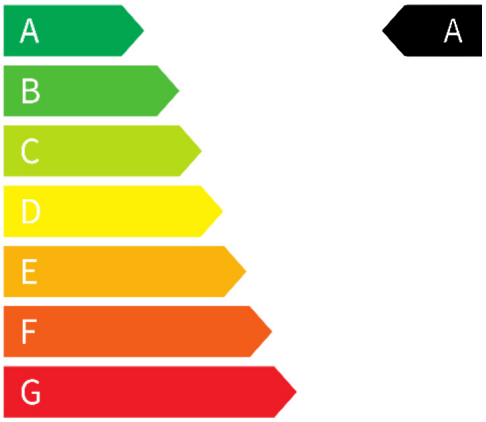

Kontakt

Kanaan Mobile & Trucks GmbH - PKW
Kränkelsweg 20
41748 Viersen

Tel.: +492162 266 47 80
E-Mail: info@autokanaan.de