Fahrzeug - Exposé

Fahrzeug Nr.: 217-26

Chausson C 727 First Line Alkoven

AHK|CAM|SAT|TV|PAKETE

Details

Typ	Wohnmobil oder -wagen
Leistung	103 kW / 140 PS
Kilometerstand	36.473 km
Kraftstoff	Diesel
Getriebe	Schaltgetriebe
Erstzulassung	05/2024

Preis

54.978 €

46.200 € (Netto), 19% MwSt.

Ausstattung

- Zentralverriegelung
- ESP
- TV
- Markise
- Heckgarage
- Solaranlage
- SAT-Anlage
- Doppelbett im Heck
- Kamera
- Tuner/Radio
- Servolenkung
- Standheizung
- Multifunktionslenkrad
- Festbett
- Separate Dusche
- WC
- Warmwasser
- Doppelbett im Frontberereich
- Klimaanlage
- Radio DAB
- ABS
- Partikelfilter
- HU neu
- Mittelsitzgruppe
- Seitensitzgruppe
- Navigationsvorbereitung
- Einzelbetten
- Bettumbau Sitzgruppe
- Tempomat
- Anhängerkupplung fest

Kontakt

Kanaan Mobile & Trucks GmbH - PKW
Kränkelsweg 20
41748 Viersen

Tel.: +492162 266 47 80
E-Mail: info@autokanaan.de

Chausson C 727 First Line Alkoven

AHK|CAM|SAT|TV|PAKETE

Fahrzeugbeschreibung

ACHTUNG: REDUZIERT !!!

Nettopreis: 46.200,- #EURO# zzgl. 19% MwSt./ Ident Nr. oder Kaution

---

CHAUSSON C 727 Alkoven "FirstLine" 2.2 TD

Deutsches Fahrzeug aus 1.Hand und top gepflegt !!!

-Wir freuen uns, Ihnen diesen großzügigen und voll ausgestatteten **Chausson Alkoven First Line C727** (Modelljahr 2024) präsentieren zu dürfen.Dieses Reisemobil ist der perfekte Begleiter für Familien und alle, die maximalen Platz und Komfort schätzen. Aufgebaut auf dem bewährten und zuverlässigen **Fiat Ducato Fahrwerk mit dem kraftvollen 140 PS Motor (Euro 6d-Final / E VI E)**, reisen Sie stets sicher und agil. Der klassische Alkoven bietet nicht nur ein tolles Raumgefühl, sondern auch reichlich Schlafplatz ohne Kompromisse im Wohnbereich. Dieses Fahrzeug lässt in Sachen Ausstattung keine Wünsche offen: Dank des **Paket Connect** sind Sie technisch bestens vernetzt, während das **Paket Arctic** für optimalen Schutz und Wohlfühltemperaturen auch an kühleren Tagen sorgt.

-Dieses Wohnmobil hat eine Vorbereitung für eine zusätzliche **Wohnraumbatterie** sowie eine praktische **Anhängekupplung** mit einer Anhängelast von **2.000 Kg** !!! (gebremst)

Fahrzeugdetails - Chassis?Marke: Fiat / Chausson
Modell / Baureihe: Alkoven First Line C727
Motor / Chassis: Fiat 2.2 - 140 PS - Light E VI E
Leistung: 103 kW / 140 PS
Getriebe: Manuelles Schaltgetriebe (Serie First Line)
Modelljahr: 2024

Ausstattung:
Paket Connect: Moderne Konnektivität und Multimedia für entspanntes Reisen
Paket Arctic: Winterkomfort-Upgrade für optimale Isolierung und Beheizung
Paket Smart: Praktische und clevere Detaillösungen
Solarpanel auf Fahrzeugdach
Vorbereitung für Wohnraumbatterie: Zusätzliche Kapazität und maximale Unabhängigkeit abseits von Campingplätzen
Multimedia: Smart-TV mit Halterung im Wohnraum und CARATEC automatische SAT-Anlage
Polsterung: Flores
Thule Kassettenmarkise

Kontakt

Kanaan Mobile & Trucks GmbH - PKW
Kränkelsweg 20
41748 Viersen

Tel.: +492162 266 47 80
E-Mail: info@autokanaan.de

Chausson C 727 First Line Alkoven

AHK|CAM|SAT|TV|PAKETE

Anhängekupplung (1.950 Kg)
Rückfahrkamera
Audiosystem mit DAB-Tuner
Apple CarPlay und AndroidAuto
Tempomat / Cruise Control
Fahrerhaus mit Verdunklungsrollos
und noch vieles mehr....

Grüne Umweltplakette | Schadstoffarm nach Abgasnorm Euro 6d

Dieses von uns angebotene Fahrzeug wird durch uns sorgfältig geprüft.

Kauf ohne Risiko durch Händlergewährleistung (inklusive)
Kauf ohne Risiko durch TÜV oder DEKRA Gebrauchtwagencheck (optional)
Kauf ohne Risiko durch 1-3 Jahre Pro Garant Gebrauchtwagengarantie (optional)

Auch nach dem Kauf sind wir gerne Ihr zuverlässiger Ansprechpartner.

Geprüfter Händler und Mitglied im BVfK (Bundesverband freier KfZ-Händler)
Eine seriöse, sowie unkomplizierte Abwicklung steht bei uns an erster Stelle!

-Inzahlungnahme oder Finanzieren? Bei uns kein Problem! Bei unserem Kooperationspartner mit günstigen Zinsen und einer Laufzeit bis zu 96 Monaten finden wir genau die richtigen Konditionen für Sie.

-

Ihr Ansprechpartner für dieses Fahrzeug:
Peter Bischofs| Tel: +49 (0)2162 - 266 47 85

-WhatsApp > +49 (0) 2162-266 47 80 WhatsApp

---

http://www.facebook.com/AutoKanaan
www.autokanaan.de
Kanaan Mobile & Trucks GmbH

Kontakt

Kanaan Mobile & Trucks GmbH - PKW
Kränkelsweg 20
41748 Viersen

Tel.: +492162 266 47 80
E-Mail: info@autokanaan.de

Chausson C 727 First Line Alkoven

AHK|CAM|SAT|TV|PAKETE

Kränkelsweg 20
41748 Viersen
Tel: 02162 - 2664780
Öffnungszeiten: Mo- Fr: 09-18°°h / Samstags: 10-14°°

Unser Service umfasst:
Ankauf und Verkauf von gebrauchten PKW´s, LKW´s und Baumaschinen
Export sowie die nötigen Zollabfertigungen im Hause (Full Service)
Zulassungservice (auch Zollkennzeichen)

-Irrtümer, Änderung und Zwischenverkauf vorbehalten.
Der Verkäufer übernimmt keine Haftung für Tipp- und Datenübermittlungsfehler.
Aufgeführte Ausstattungen sind ggfs. gesondert zu prüfen. Druckfehler und Irrtümer vorbehalten.

Fahrzeugbilder

Kontakt

Kanaan Mobile & Trucks GmbH - PKW
Kränkelsweg 20
41748 Viersen

Tel.: +492162 266 47 80
E-Mail: info@autokanaan.de

Chausson C 727 First Line Alkoven

AHK|CAM|SAT|TV|PAKETE

Kontakt

Kanaan Mobile & Trucks GmbH - PKW
Kränkelsweg 20
41748 Viersen

Tel.: +492162 266 47 80
E-Mail: info@autokanaan.de

Chausson C 727 First Line Alkoven

AHK|CAM|SAT|TV|PAKETE

Kontakt

Kanaan Mobile & Trucks GmbH - PKW
Kränkelsweg 20
41748 Viersen

Tel.: +492162 266 47 80
E-Mail: info@autokanaan.de

Chausson C 727 First Line Alkoven

AHK|CAM|SAT|TV|PAKETE

Kontakt

Kanaan Mobile & Trucks GmbH - PKW
Kränkelsweg 20
41748 Viersen

Tel.: +492162 266 47 80
E-Mail: info@autokanaan.de

Chausson C 727 First Line Alkoven

AHK|CAM|SAT|TV|PAKETE

Kontakt

Kanaan Mobile & Trucks GmbH - PKW
Kränkelsweg 20
41748 Viersen

Tel.: +492162 266 47 80
E-Mail: info@autokanaan.de

Chausson C 727 First Line Alkoven

AHK|CAM|SAT|TV|PAKETE

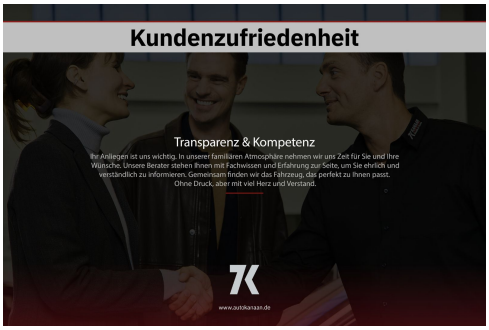

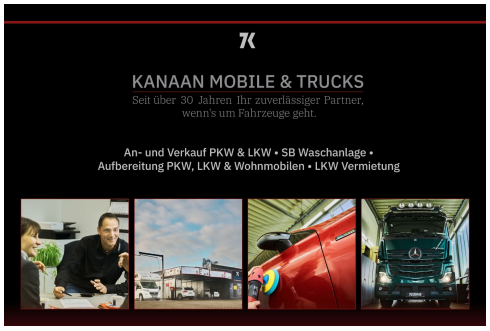

Kontakt

Kanaan Mobile & Trucks GmbH - PKW
Kränkelsweg 20
41748 Viersen

Tel.: +492162 266 47 80
E-Mail: info@autokanaan.de

Chausson C 727 First Line Alkoven

AHK|CAM|SAT|TV|PAKETE

Verbrauch & Umwelt

Kontakt

Kanaan Mobile & Trucks GmbH - PKW
Kränkelsweg 20
41748 Viersen

Tel.: +492162 266 47 80
E-Mail: info@autokanaan.de