Fahrzeug - Exposé

Fahrzeug Nr.: 321-26

Ford Kuga 2.5 PHEV Titanium *HEAD-UP|AHK|CAM*

Details



Typ	Pkw
Leistung	112 kW / 152 PS
Kilometerstand	132.444 km
Kraftstoff	Hybrid (Benzin/Elektro)
Anzahl Sitze	5
Anzahl Türen	4/5
Getriebe	Automatik
Erstzulassung	07/2021
Hersteller Farbe	Chrome Blue
Innenbereich	Stoff

Preis

16.660 €

14.000 € (Netto), 19% MwSt.

Ausstattung

- Metallic
- Leichtmetallfelgen
- Zentralverriegelung
- Elektr. Fensterheber
- Elektr. Wegfahrsperre
- Servolenkung
- ABS
- ESP
- Navigationssystem
- Scheckheftgepflegt
- Sitzheizung
- Regensensor
- Sportsitze
- Elektr. Seitenspiegel
- Sportpaket
- Bluetooth
- Bordcomputer
- Head-Up Display
- Freisprecheinrichtung
- Multifunktionslenkrad
- Isofix
- Lichtsensor
- Nebelscheinwerfer
- Traktionskontrolle
- Start/Stopp-Automatik
- Dachreling
- Spurhalteassistent
- Notbremsassistent
- Schlüssellose Zentralverriegelung
- Totwinkel-Assistent
- Armlehne
- Beheizbare Frontscheibe
- Beheizbares Lenkrad
- Berganfahrassistent
- Lederlenkrad
- Lordosenstütze
- Müdigkeitswarner
- Reifendruckkontrolle
- Sitzheizung hinten
- Soundsystem
- Sprachsteuerung
- Touchscreen
- USB
- Verkehrszeichenerkennung
- Sommerreifen

Kontakt

Kanaan Mobile & Trucks GmbH - PKW
Kränkelsweg 20
41748 Viersen

Tel.: +492162 266 47 80
E-Mail: info@autokanaan.de

Ford Kuga 2.5 PHEV Titanium *HEAD-UP|AHK|CAM*

- Winterpaket
- WLAN / Wifi Hotspot
- Innenspiegel autom. abblendend
- Plug-in-Hybrid
- Navigationsvorbereitung
- Parksensoren vorne
- Selbstlenkende Systeme
- Tuner/Radio
- LED-Scheinwerfer
- Anhängerkupplung schwenkbar
- Abstandswarner
- Apple CarPlay
- Gepäckraumabtrennung
- HU neu
- Abgedunkelte Scheiben
- Parksensoren hinten
- 2-Zonen-Klimaautomatik
- Radio DAB
- Kurvenlicht
- Ambiente-Beleuchtung
- Musikstreaming integriert
- Geschwindigkeitsbegrenzer
- Fernlichtassistent
- Elektr. Seitenspiegel anklappbar
- Kamera
- Abstandstempomat
- LED-Tagfahrlicht
- Pannenkit

Fahrzeugbeschreibung

Nettopreis: 14.000,- #EURO# zzgl. 19% MwSt./ Gültige EU-Ident Nr. oder Kaution

---

Ford Kuga 2.5 Phev Titanium X

1.Hand und scheckheftgepflegt bis 132.000km Dat. 09/2026

Sonderausstattung:

Head-up-Display
- Rückfahrkamera

Automatikgetriebe
- Apple CarPlay

LED Scheinwerfer
- Audio-Navigationssystem Ford mit AppLink

Schwenkbare Anhängerkupplung
- Lenkrad heizbar

Klimaautomatik 2-Zonen
- Sitzheizung vorne + hinten

Einparkhilfe vorne + hinten
- 18" Aluminiumfelgen

Abstandstempomat / Distronic
- Radioempfang digital (DAB)

Fahrassistenz-Paket
- Technologie-Paket

Totwinkel-Assistent
- Spurhalte-Assistent

Kontakt

Kanaan Mobile & Trucks GmbH - PKW
Kränkelsweg 20
41748 Viersen

Tel.: +492162 266 47 80
E-Mail: info@autokanaan.de

Ford Kuga 2.5 PHEV Titanium *HEAD-UP|AHK|CAM*

Dachreling silber
- Spezialausführung 2

Lederlenkrad mit Multifunktion
- Ambiente-Beleuchtung vorn (LED)

Rückfahr-Assistent (Notbremsassistent)
- Sprachsteuerung und Bluetooth-Schnittstelle

Aktiver Park-Assistent Plus, Ein- und Auspark-Funktion
- Fensterheber elektrisch vorn + hinten mit Komfortschließung

Akustischer Fußgängerschutz (Außensound, AVAS)
- Scheinwerfer-Assistent mit Tag-/Nachtsensor

Außenspiegel elektr. verstell- und heizbar
- Innenspiegel mit Abblendautomatik

Isofix-Aufnahmen für Kindersitz
- Außenspiegel elektr. anklappbar

Metallic-Lackierung
- USB-Anschluss

Weitere Ausstattung:

Antischlupfregelung (ASR), Audiobedienung am Lenkrad, 6 Lautsprecher, Bordcomputer, Brillenfach in Dachhimmel / Dachkonsole integriert, Chromeinfassung Seitenscheiben, Dachhimmel Stoff, Doppelendrohr Auspuffanlage, Eco-Anzeige für verbrauchsoptimiertes Fahren (EcoCoach), Elektromotor 97 kW (Hybridantrieb), Gepäckraumabdeckung / Rollo, Heckleuchten LED, Hybrid 165 kW (Motor 2,5 Ltr. - 112 kW), Induktionsladeschale für mobile Endgeräte, Intelligent Protection System (IPS), Airbag Fahrer-/Beifahrerseite, Kopf-Schulter-Airbag vorn und hinten, Seitenairbag vorn, 3-Punkt-Sicherheitsgurt hinten, Warnanlage für Sicherheitsgurte vorn, Warnanlage für Sicherheitsgurte hinten, Karosserie: 5-türig, Kopfstützen vorn 4-fach verstellbar, Lenksäule (Lenkrad) höhen-/längsverstellbar, Getränkehalter vorn, Parkbremse elektrisch mit Auto-Hold-Funktion, Parkpilotsystem vorn und hinten, Radstand 2710 mm, Reifen-Reparaturkit, Rücksitzlehne geteilt, Rücksitzlehne klappbar, Schadstoffarm nach Abgasnorm Euro 6d, Schalt-/Wählhebelgriff Leder, Scheinwerfer mit Ausschaltverzögerung

---

Geprüfter Händler und Mitglied im BVfK (Bundesverband freier KfZ-Händler)
Eine seriöse, sowie unkomplizierte Abwicklung steht bei uns an erster Stelle!

-Inzahlungnahme oder Finanzieren? Bei uns kein Problem! Bei unserem Kooperationspartner mit günstigen Zinsen und einer Laufzeit bis zu 96 Monaten finden wir genau die richtigen Konditionen für Sie.

-

Ihr Ansprechpartner für dieses Fahrzeug:
Milan Lakobrija| Tel: +49 (0)2162 - 266 47 86

WhatsApp | +49 (0) 2162-266 47 80 | WhatsApp

Kontakt

Kanaan Mobile & Trucks GmbH - PKW
Kränkelsweg 20
41748 Viersen

Tel.: +492162 266 47 80
E-Mail: info@autokanaan.de

Ford Kuga 2.5 PHEV Titanium *HEAD-UP|AHK|CAM*

---

http://www.facebook.com/AutoKanaan
www.autokanaan.de
Kanaan Mobile & Trucks GmbH
Kränkelsweg 20
41748 Viersen
Tel: 02162 - 2664780
Öffnungszeiten: Mo- Fr: 09-18°°h / Samstags: 10-14°°

Unser Service umfasst:
Ankauf und Verkauf von gebrauchten PKW´s, LKW´s und Baumaschinen
Export sowie die nötigen Zollabfertigungen im Hause (Full Service)
Zulassungsservice (auch Zollkennzeichen)

-Der Verkäufer übernimmt keine Haftung für Tipp- und Datenübermittlungsfehler.
Aufgeführte Ausstattungen sind ggfs. gesondert zu prüfen.
Druckfehler und Irrtümer vorbehalten.

Fahrzeugbilder





Ford Kuga 2.5 PHEV Titanium *HEAD-UP|AHK|CAM*



















Kontakt

Kanaan Mobile & Trucks GmbH - PKW
Kränkelsweg 20
41748 Viersen

Tel.: +492162 266 47 80
E-Mail: info@autokanaan.de

Ford Kuga 2.5 PHEV Titanium *HEAD-UP|AHK|CAM*

















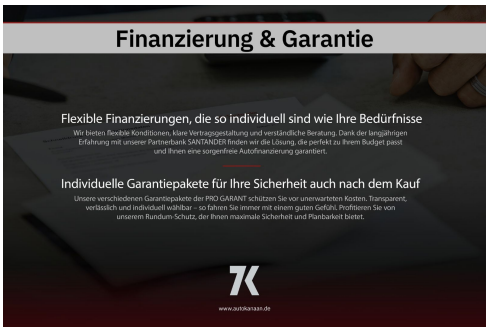

Kontakt

Kanaan Mobile & Trucks GmbH - PKW
Kränkelsweg 20
41748 Viersen

Tel.: +492162 266 47 80
E-Mail: info@autokanaan.de

Ford Kuga 2.5 PHEV Titanium *HEAD-UP|AHK|CAM*











Kontakt

Kanaan Mobile & Trucks GmbH - PKW
Kränkelsweg 20
41748 Viersen

Tel.: +492162 266 47 80
E-Mail: info@autokanaan.de

Ford Kuga 2.5 PHEV Titanium *HEAD-UP|AHK|CAM*









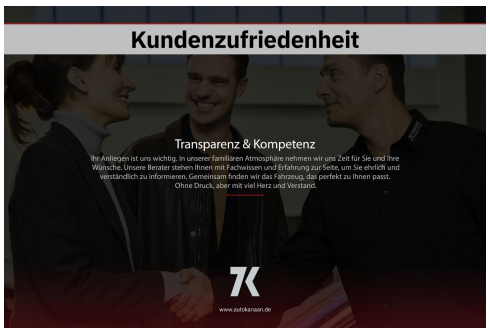



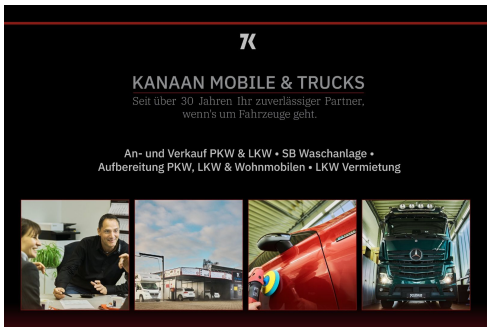

Kontakt

Kanaan Mobile & Trucks GmbH - PKW
Kränkelsweg 20
41748 Viersen

Tel.: +492162 266 47 80
E-Mail: info@autokanaan.de

Ford Kuga 2.5 PHEV Titanium *HEAD-UP|AHK|CAM*

Verbrauch & Umwelt

Kontakt

Kanaan Mobile & Trucks GmbH - PKW
Kränkelsweg 20
41748 Viersen

Tel.: +492162 266 47 80
E-Mail: info@autokanaan.de