Fahrzeug - Exposé

Fahrzeug Nr.: 282-26

Mercedes-Benz V 250d Avantgarde Edition Lang *RAMPE*

Details

Typ	Pkw
Leistung	140 kW / 190 PS
Kilometerstand	206.051 km
Kraftstoff	Diesel
Anzahl Sitze	5
Anzahl Türen	4/5
Getriebe	Automatik
Erstzulassung	04/2019
Hersteller Farbe	Hyazinthrot
Innenbereich	Vollleder

Preis **29.900 €**

Ausstattung

- Metallic
- Elektr. Fensterheber
- ABS
- Scheckheftgepflegt
- Partikelfilter
- Sportpaket
- Freisprecheinrichtung
- Lichtsensor
- Dachreling
- Totwinkel-Assistent
- Elektr. Heckklappe
- Müdigkeitswarner
- Schaltwippen
- Touchscreen
- Sommerreifen
- Leichtmetallfelgen
- Elektr. Wegfahrsperre
- ESP
- Standheizung
- Regensensor
- Bluetooth
- Multifunktionslenkrad
- Traktionskontrolle
- Spurhalteassistent
- Armlehne
- Lederlenkrad
- Notrufsystem
- Soundsystem
- USB
- Abstandswarner
- Zentralverriegelung
- Servolenkung
- Navigationssystem
- Sitzheizung
- Elektr. Seitenspiegel
- Bordcomputer
- Isofix
- Start/Stopp-Automatik
- Notbremsassistent
- Berganfahrassistent
- Lordosenstütze
- Reifendruckkontrolle
- Sprachsteuerung
- Verkehrszeichenerkennung
- Ambiente-Beleuchtung

Kontakt

Kanaan Mobile & Trucks GmbH - PKW
Kränkelsweg 20
41748 Viersen

Tel.: +492162 266 47 80
E-Mail: info@autokanaan.de

Mercedes-Benz V 250d Avantgarde Edition Lang *RAMPE*

- Musikstreaming integriert
- Geschwindigkeitsbegrenzer
- Adaptives Fahrwerk
- Parksensoren vorne
- 360° Kamera
- Tuner/Radio
- LED-Scheinwerfer
- Innenspiegel autom. abblendend
- HU neu
- Abgedunkelte Scheiben
- Parksensoren hinten
- 3-Zonen-Klimaautomatik
- Radio DAB
- Pannenkit
- Gepäckraumabtrennung
- Navigationsvorbereitung
- Elektr. Seitenspiegel anklappbar
- Selbstlenkende Systeme
- Abstandstempomat
- Tagfahrlicht

Fahrzeugbeschreibung

Mercedes Benz V 250d Avantgarde Edition Lang

Fahrzeug mit Heckauffahrrampe ausgestattet. 1.Hand nach Tageszulassung und scheckheftgepflegt bis 188.000km Dat. 11/2025.

Sonderausstattung:

7G-Automatikgetriebe
- Intelligent Light System LED

Park-Paket mit 360° Kamera
- Audio-Navigationssystem: COMAND Online

Design- und Ausstattungslinie Avantgarde Edition
- Webasto Standheizung mit Fernbedienung

Schiebetür links und rechts elektrisch
- RLK Heckauffahrrampe

Lederausstattung, schwarz
- Klimaautomatik, 3-Zonen

Sitzheizung vorne
- Distronic / Abstandstempomat

Freisprecheinrichtung Bluetooth
- Fahrwerks-Dämpfungssystem Agility Control

Heckklappe mit automatischem Öffnungs- und Schließsystem
- Media Interface (Universal-Schnittstelle für iPod / AUX / USB)

DAB-Tuner (Radioempfang digital)
- Einparkhilfe vorne + hinten

18" Aluminiumfelgen
- Totwinkel-Assistent

Spurhalte-Assistent
- Night-Paket

Dachreling

Kontakt

Kanaan Mobile & Trucks GmbH - PKW
Kränkelsweg 20
41748 Viersen

Tel.: +492162 266 47 80
E-Mail: info@autokanaan.de

Mercedes-Benz V 250d Avantgarde Edition Lang *RAMPE*

- Sport-Paket Exterieur

Surround-System Burmester

- Isofix-Kindersitz-System

BlueEfficiency-Paket

- Spiegel-Paket

Lederlenkrad mit Multifunktion

- Außenspiegel elektr. anklappbar

Infotainment-System: Remote Online

- Außenspiegel elektr. verstell- und heizbar, beide

Verglasung hinten abgedunkelt / Schwarzglas

Weitere Ausstattung:

Ablagenetz an Vordersitzlehne links, Ablagenetz an Vordersitzlehne rechts, Adaptives Bremslicht, Airbag Beifahrerseite, Airbag Fahrerseite, Anzeige für Waschwasserstand, Auflastung auf 3,1 t, Außenspiegel asphärisch, beide, Außenspiegel mit integrierter Blinkleuchte, Außentemperaturanzeige, Avantgarde Edition, Start/Stop-Anlage Motor, Bremssystem mit ABS+ASR, Einschaltautomatik für Fahrlicht, Einstiegsleisten mit Schriftzug Mercedes-Benz (beleuchtet), Einstiegsleuchten, Fahrassistenz-Paket, PRE-SAFE-System, Feststellbremse elektrisch, Gurtstraffer, Haltegriffe im Fond, Handschuhfach abschließbar, Heckscheibe aufstellbar, Heckscheibe heizbar, Heckleuchten LED, Karosserie/Aufbau: Bus, Karosserie/Aufbau: lang, Kindersicherung, Kombiinstrument mit Farbdisplay, Innenraumfilter: Pollenfilter, Kommunikationsmodul Mercedes me connect (Internetbasierende Dienste), Kopf-Airbag-System (Windowbag), Kopf-Schulter-Airbag (Thoraxbag) Fahrer-/Beifahrerseite, Lenkrad (Lenksäule mech. verstellbar), Lenkrad mit Multifunktion inkl. Reiserechner, Mercedes-Benz Notrufsystem, Metallic-Lackierung, Mittelkonsole vorn mit Rollo / Ablage, Modellbezeichnung geändert (mit Code), Motor 2,1 Ltr. - 140 kW CDI KAT, Fahrassistenz-System: aktiver Park-Assistent, PKW-Zulassung, PTC Heater, Radstand 3200 mm, Schadstoffarm nach Abgasnorm Euro 6, Verglasung hinten abgedunkelt / Schwarzglas, Warmluftkanal zum Lade-/Fahrgastraum, Wartungsintervall-Anzeige Assyst, Wärmeschutzverglasung

---

Grüne Umweltplakette | Schadstoffarm EURO 6

Aufgrund der Laufleistung wird das Fahrzeug bevorzugt an Händler, Export oder Gewerbetreibende aller Art verkauft !!!

Ihr Ansprechpartner für dieses Fahrzeug:
Milan Lakobrija| Tel: +49 (0) 2162 - 266 47 86

-WhatsApp > +49 (0) 2162-266 47 80 WhatsApp

---

http://www.facebook.com/AutoKanaan
www.autokanaan.de
Kanaan Mobile & Trucks GmbH
Kränkelsweg 20
41748 Viersen
Tel: 02162 - 2664780

Mercedes-Benz V 250d Avantgarde Edition Lang *RAMPE*

Öffnungszeiten: Mo- Fr: 09-18°°h / Samstags: 10-14°°

Unser Service umfasst:
- Ankauf und Verkauf von gebrauchten PKW´s, LKW´s und Baumaschinen
- Export sowie die nötigen Zollabfertigungen im Hause (Full Service)
- Zulassungservice (auch Zollkennzeichen)

Irrtümer, Änderung und Zwischenverkauf vorbehalten.
Der Verkäufer übernimmt keine Haftung für Tipp- und Datenübermittlungsfehler.
Aufgeführte Ausstattungen sind ggfs. gesondert zu prüfen. Druckfehler und Irrtümer vorbehalten.

Fahrzeugbilder

Kontakt

Kanaan Mobile & Trucks GmbH - PKW
Kränkelsweg 20
41748 Viersen

Tel.: +492162 266 47 80
E-Mail: info@autokanaan.de

Mercedes-Benz V 250d Avantgarde Edition Lang *RAMPE*

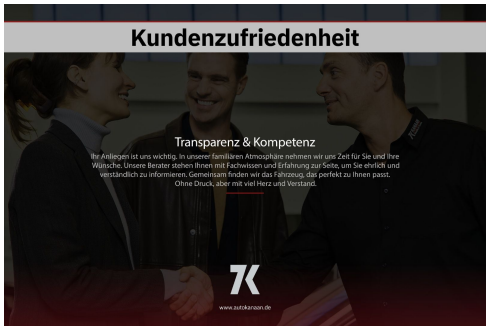

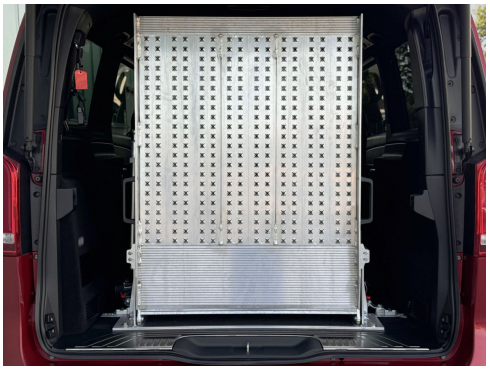

Kontakt

Kanaan Mobile & Trucks GmbH - PKW
Kränkelsweg 20
41748 Viersen

Tel.: +492162 266 47 80
E-Mail: info@autokanaan.de

Mercedes-Benz V 250d Avantgarde Edition Lang *RAMPE*

Kontakt

Kanaan Mobile & Trucks GmbH - PKW
Kränkelsweg 20
41748 Viersen

Tel.: +492162 266 47 80
E-Mail: info@autokanaan.de

Mercedes-Benz V 250d Avantgarde Edition Lang *RAMPE*

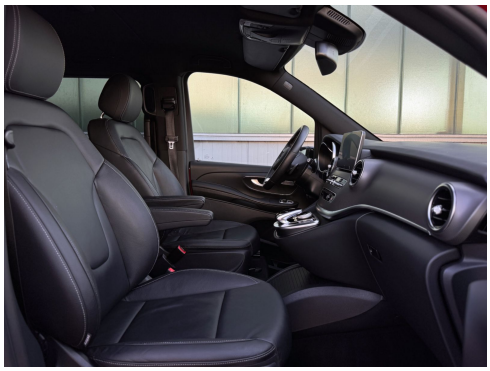

Kontakt

Kanaan Mobile & Trucks GmbH - PKW
Kränkelsweg 20
41748 Viersen

Tel.: +492162 266 47 80
E-Mail: info@autokanaan.de

Mercedes-Benz V 250d Avantgarde Edition Lang *RAMPE*

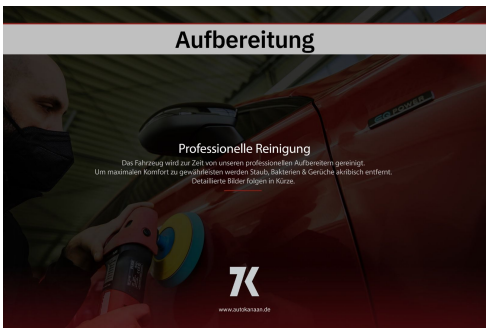

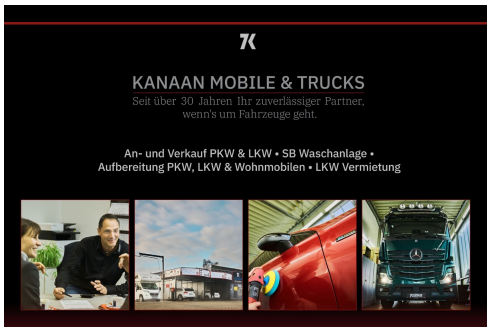

Kontakt

Kanaan Mobile & Trucks GmbH - PKW
Kränkelsweg 20
41748 Viersen

Tel.: +492162 266 47 80
E-Mail: info@autokanaan.de

Mercedes-Benz V 250d Avantgarde Edition Lang *RAMPE*

Verbrauch & Umwelt

Kraftstoffverbrauch (kombiniert): 6,0 l/100km
CO2-Emissionen (kombiniert): 159 g/km
CO2-Klasse: F

CO2 - Klasse kombiniert

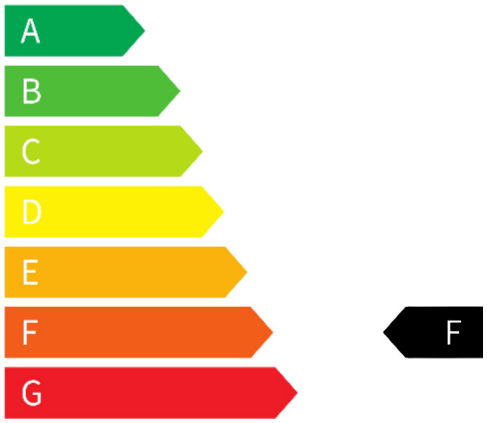

Kontakt

Kanaan Mobile & Trucks GmbH - PKW
Kränkelsweg 20
41748 Viersen

Tel.: +492162 266 47 80
E-Mail: info@autokanaan.de