Fahrzeug - Exposé

Fahrzeug Nr.: 483-25

SKODA Kamiq 1.0 TSI Ambition *CARPLAY|DAB|PDC|SHZ*

Details



Typ	Pkw
Leistung	70 kW / 95 PS
Kilometerstand	90.240 km
Kraftstoff	Benzin
Anzahl Sitze	5
Anzahl Türen	4/5
Getriebe	Schaltgetriebe
Erstzulassung	03/2022
Hersteller Farbe	Cerna Magic/black Magic
Innenbereich	Stoff

Preis

13.923 €

11.700 € (Netto), 19% MwSt.

Ausstattung

- Metallic
- Elektr. Fensterheber
- ABS
- Elektr. Seitenspiegel
- Freisprecheinrichtung
- Traktionskontrolle
- Spurhalteassistent
- Berganfahrassistent
- Müdigkeitswarner
- Soundsystem
- USB
- Ambiente-Beleuchtung
- Isofix Beifahrersitz
- Gepäckraumabtrennung
- Navigationsvorbereitung
- Leichtmetallfelgen
- Elektr. Wegfahrsperre
- ESP
- Bluetooth
- Multifunktionslenkrad
- Start/Stopp-Automatik
- Notbremsassistent
- Lederlenkrad
- Notrufsystem
- Sprachsteuerung
- Allwetterreifen
- Apple CarPlay
- Musikstreaming integriert
- Geschwindigkeitsbegrenzer
- Abgedunkelte Scheiben
- Zentralverriegelung
- Servolenkung
- Sitzheizung
- Bordcomputer
- Isofix
- Dachreling
- Armlehne
- Lordosenstütze
- Reifendruckkontrolle
- Touchscreen
- Abstandswarner
- Android Auto
- Innenspiegel autom. abblendend
- HU neu
- Parksensoren hinten

Kontakt

Kanaan Mobile & Trucks GmbH - PKW
Kränkelsweg 20
41748 Viersen

Tel.: +492162 266 47 80
E-Mail: info@autokanaan.de

SKODA Kamiq 1.0 TSI Ambition *CARPLAY|DAB|PDC|SHZ*

- Klimaanlage
- Tempomat
- Tuner/Radio
- Radio DAB
- LED-Tagfahrlicht
- LED-Scheinwerfer
- Pannenkit

Fahrzeugbeschreibung

Stark reduziert!

_____

Nettopreis: 11.700,- #EURO# zzgl. 19% MwSt./ Gültige EU-Ident Nr. oder Kaution

_____

Skoda Kamiq 1.0 TSI Ambition ?1.Hand?

_____

Sonderausstattung:

Apple CarPlay und Android Auto
- Sitzheizung vorn

Klimaanlage
- Scheinwerfer Teil-LED (Tagfahrlicht und Abblendlicht)

Freisprechanlage Telefon mit Bluetooth
- USB-Schnittstelle vorn (2-fach, Typ C)

Radioempfang digital (DAB+)
- Perleffekt-Lackierung

16" Aluminiumfelgen
- Einparkhilfe hinten

Dachreling
- Tempomat / Cruise Control

Infotainment-Paket Swing
- Außenspiegel elektr. verstell- und heizbar

Fensterheber elektrisch vorn + hinten
- Ambiente-Beleuchtung LED in weiß

Lenkrad (Leder - 2-Speichen) mit Multifunktion

Sicherheit:

ABS
- ESP

ASR
- Berganfahr-Assistent (Hill-Holder)

Spurhalteassistent (Lane Assist)
- Elektr. Bremskraftverteilung (EBV)

Multikollisionsbremse (Multi Collision Brake)
- Isofix-Aufnahmen für Kindersitz an Rücksitz

Kontakt

Kanaan Mobile & Trucks GmbH - PKW
Kränkelsweg 20
41748 Viersen

Tel.: +492162 266 47 80
E-Mail: info@autokanaan.de

SKODA Kamiq 1.0 TSI Ambition *CARPLAY|DAB|PDC|SHZ*

Auffahrwarnsystem mit City-Notbremsfunktion (Frontradar-Assistent)

Weitere Ausstattung:

3. Bremsleuchte LED, 8 Lautsprecher, Ablagetasche an Vordersitzlehnen, Airbag Beifahrerseite abschaltbar, Airbag Fahrer-/Beifahrerseite, Antriebs-Schlupfregelung (ASR), Außenspiegel Wagenfarbe, Blinkleuchten LED in Außenspiegel integriert, Bremsassistent, Bremsenergierückgewinnung, Brillenfach, Gepäckraumabdeckung / Rollo, Gepäcksicherung / Gepäckbefestigung (Cargo-Elemente), Geschwindigkeits-Regelanlage (Tempomat) inkl. Geschwindigkeits-Begrenzeranlage, Handschuhfach beleuchtet, Heckleuchten Teil-LED (Schlussleuchte und Bremslicht), Heckscheibe heizbar, Innenraumfilter: Staub- und Pollenfilter, Karosserie: 5-türig, Kennzeichenbeleuchtung LED, Knieairbag Fahrerseite, Kofferraumbeleuchtung, Kopf-Airbag-System, Lendenwirbelstütze Sitz vorn links, Lendenwirbelstütze Sitz vorn rechts, Lenkrad (Leder - 2-Speichen) mit Multifunktion, Lenksäule (Lenkrad) verstellbar (vertikal / axial), Lichtassistent (Coming Home, Leaving Home), Motor 1,0 Ltr. - 70 kW TSI, Multifunktionsanzeige, Notrufsystem, Otto-Partikelfilter (OPF), Radstand 2651 mm, Reifen-Reparaturkit, Reifendruck-Kontrollsystem, Rücksitzlehne geteilt/klappbar (1/3-2/3), Schadstoffarm nach Abgasnorm Euro 6d, Seitenairbag vorn, Sitz vorn links höhenverstellbar, Sitzbezug / Polsterung: Stoff Ambition Schwarz, Sonnenblende links mit Spiegel, Sonnenblende rechts mit Spiegel, Start/Stop-Anlage, Steckdose (12V-Anschluß) im Koffer-/Laderaum, Stoßfängerabdeckung vorn und hinten, Platin-Grau, Türgriffe außen Wagenfarbe, Verzurrösen Koffer-/Laderaum

---

Grüne Umweltplakette | Schadstoffarm EURO 6d

Geprüfter Händler und Mitglied im BVfK (Bundesverband freier KfZ-Händler)
Eine seriöse, sowie unkomplizierte Abwicklung steht bei uns an erster Stelle!

-Inzahlungnahme oder Finanzieren? Bei uns kein Problem! Bei unserem Kooperationspartner mit günstigen Zinsen und einer Laufzeit bis zu 96 Monaten finden wir genau die richtigen Konditionen für Sie.

-

Ihr Ansprechpartner für dieses Fahrzeug:
Milan Lakobrija| Tel: +49 (0)2162 - 266 47 86

WhatsApp | +49 (0) 2162-266 47 80 | WhatsApp

---

http://www.facebook.com/AutoKanaan
www.autokanaan.de
Kanaan Mobile & Trucks GmbH
Kränkelsweg 20
41748 Viersen

SKODA Kamiq 1.0 TSI Ambition *CARPLAY|DAB|PDC|SHZ*

Tel: 02162 - 2664780
Öffnungszeiten: Mo- Fr: 09-18°°h / Samstags: 10-14°°

Unser Service umfasst:
Ankauf und Verkauf von gebrauchten PKW´s, LKW´s und Baumaschinen
Export sowie die nötigen Zollabfertigungen im Hause (Full Service)
Zulassungsservice (auch Zollkennzeichen)

-Der Verkäufer übernimmt keine Haftung für Tipp- und Datenübermittlungsfehler.
Aufgeführte Ausstattungen sind ggfs. gesondert zu prüfen.
Druckfehler und Irrtümer vorbehalten.

Fahrzeugbilder






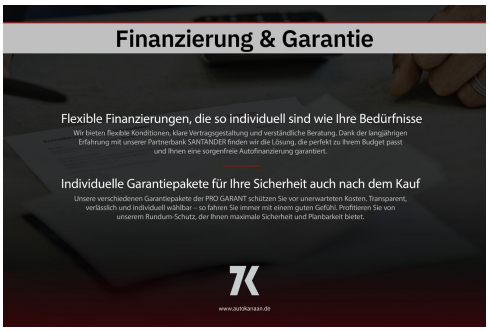

Kontakt

Kanaan Mobile & Trucks GmbH - PKW
Kränkelsweg 20
41748 Viersen

Tel.: +492162 266 47 80
E-Mail: info@autokanaan.de

SKODA Kamiq 1.0 TSI Ambition *CARPLAY|DAB|PDC|SHZ*












Kontakt

Kanaan Mobile & Trucks GmbH - PKW
Kränkelsweg 20
41748 Viersen

Tel.: +492162 266 47 80
E-Mail: info@autokanaan.de

SKODA Kamiq 1.0 TSI Ambition *CARPLAY|DAB|PDC|SHZ*













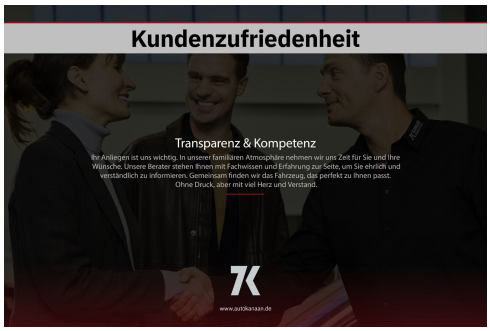





Kontakt

Kanaan Mobile & Trucks GmbH - PKW
Kränkelsweg 20
41748 Viersen

Tel.: +492162 266 47 80
E-Mail: info@autokanaan.de

SKODA Kamiq 1.0 TSI Ambition *CARPLAY|DAB|PDC|SHZ*











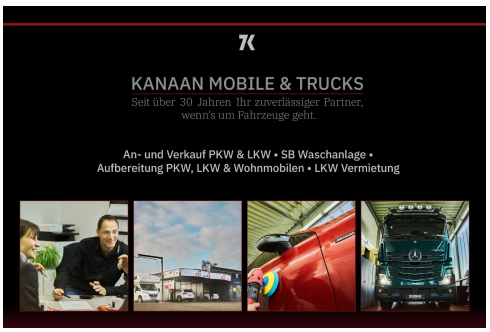

Kontakt

Kanaan Mobile & Trucks GmbH - PKW
Kränkelsweg 20
41748 Viersen

Tel.: +492162 266 47 80
E-Mail: info@autokanaan.de

SKODA Kamiq 1.0 TSI Ambition *CARPLAY|DAB|PDC|SHZ*

Verbrauch & Umwelt

Kraftstoffverbrauch (kombiniert): 4,7 l/100km
CO2-Emissionen (kombiniert): 108 g/km
CO2-Klasse: C

CO2 - Klasse kombiniert

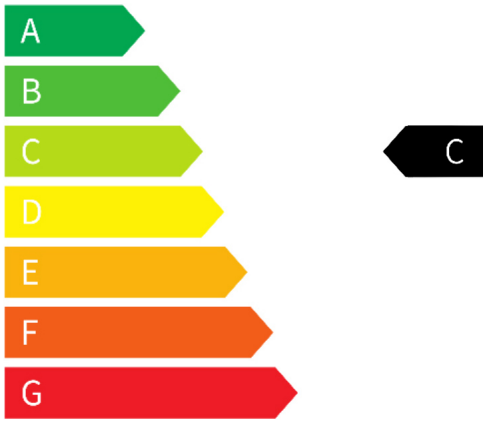

Kontakt

Kanaan Mobile & Trucks GmbH - PKW
Kränkelsweg 20
41748 Viersen

Tel.: +492162 266 47 80
E-Mail: info@autokanaan.de