Fahrzeug - Exposé

Fahrzeug Nr.: 289-26

Volkswagen Tiguan 2.0 TDI Allspace R-Line 4Motion *7-SITZE*

Details



Typ	Pkw
Leistung	147 kW / 200 PS
Kilometerstand	150.894 km
Kraftstoff	Diesel
Anzahl Sitze	7
Anzahl Türen	4/5
Getriebe	Automatik
Erstzulassung	06/2023
Hersteller Farbe	Pyrit Silber
Innenbereich	Vollleder

Preis

29.988 €

25.200 € (Netto), 19% MwSt.

Ausstattung

- Metallic
- Elektr. Fensterheber
- ABS
- Scheckheftgepflegt
- Partikelfilter
- Sportpaket
- Elektr. Sitzeinstellung
- Multifunktionslenkrad
- Nichtraucher-Fahrzeug
- Spurhalteassistent
- Armlehne
- Elektr. Heckklappe
- Müdigkeitswarner
- Schaltwippen
- Sprachsteuerung
- Leichtmetallfelgen
- Elektr. Wegfahrsperre
- ESP
- Standheizung
- Regensensor
- Bluetooth
- Head-Up Display
- Isofix
- Start/Stopp-Automatik
- Notbremsassistent
- Beheizbares Lenkrad
- Lederlenkrad
- Notrufsystem
- Sitzheizung hinten
- Touchscreen
- Zentralverriegelung
- Servolenkung
- Navigationssystem
- Sitzheizung
- Elektr. Seitenspiegel
- Bordcomputer
- Freisprecheinrichtung
- Lichtsensor
- Dachreling
- Sitzbelüftung
- Berganfahrassistent
- Lordosenstütze
- Reifendruckkontrolle
- Soundsystem
- USB

Kontakt

Kanaan Mobile & Trucks GmbH - PKW
Kränkelsweg 20
41748 Viersen

Tel.: +492162 266 47 80
E-Mail: info@autokanaan.de

Volkswagen Tiguan 2.0 TDI Allspace R-Line 4Motion *7-SITZE*

- Verkehrszeichenerkennung
- Abstandswarner
- Apple CarPlay
- Induktionsladen für Smartphones
- Umklappbarer Beifahrersitz
- HU neu
- Elektr. Sitzeinstellung mit Memory-Funktion
- Abgedunkelte Scheiben
- Parksensoren hinten
- 3-Zonen-Klimaautomatik
- Radio DAB
- Kurvenlicht
- Sommerreifen
- Ambiente-Beleuchtung
- Android Auto
- Musikstreaming integriert
- Gepäckraumabtrennung
- Fernlichtassistent
- Adaptives Fahrwerk
- Elektr. Seitenspiegel anklappbar
- Kamera
- Abstandstempomat
- LED-Tagfahrlicht
- Pannenkit
- Winterpaket
- WLAN / Wifi Hotspot
- Volldigitales Kombiinstrument
- Innenspiegel autom. abblendend
- Geschwindigkeitsbegrenzer
- Navigationsvorbereitung
- Anhängerrangierassistent
- Parksensoren vorne
- Selbstlenkende Systeme
- Tuner/Radio
- LED-Scheinwerfer
- Anhängerkupplung schwenkbar

Fahrzeugbeschreibung

Reduziert!

Nettopreis: 25.200,- #EURO# zzgl. 19% MwSt./ Gültige EU-Ident Nr. oder Kaution

---

Volkswagen Tiguan 2.0 TDI Allspace 4Motion R-Line

1.Hand und scheckheftgepflegt bis 120.000km Dat. 06/2025 inkl. Getriebeölwechsel!

Sonderausstattung:

7-Sitzer (3. Sitzreihe)
- 7G DSG Automatikgetriebe

Standheizung mit Fernbedienung
- Audio-Navigationssystem Discover Pro

Matrix LED Scheinwerfer
- Apple CarPlay & Android Auto

Sitzheizung vorne + hinten
- 4Motion / Allradantrieb

Ausstattung R-Line
- Rückfahrkamera

Head-up-Display
- Sitze vorn klimatisiert

ACC Abstandstempomat

Kontakt

Kanaan Mobile & Trucks GmbH - PKW
Kränkelsweg 20
41748 Viersen

Tel.: +492162 266 47 80
E-Mail: info@autokanaan.de

Volkswagen Tiguan 2.0 TDI Allspace R-Line 4Motion *7-SITZE*

- Lederausstattung, schwarz

Schwenkbare Anhängerkupplung

- Sitze vorne links elektr. verstellbar (mit Memory)

Dachreling schwarz lackiert / glänzend

- Digitale Instrumenetenanzeige

Spurhalte-Assistent

- Business-Paket Premium

Top-Komfortsitze vorn

- Ambiente-Beleuchtung (30 Farben)

Radioempfang digital (DAB+)

- Design-Paket Black Style

Einparkhilfe vorne + hinten

- Verglasung hinten abgedunkelt (90 %)

Fahrassistenz-Paket: Travel Assist

- Sprachsteuerungs-System

Multimedia-Schnittstelle 2 x USB

- Außenspiegel elektr. verstell-, heiz- und anklappbar

Stoßfänger R-Line mit Zierleisten schwarz glänzend

- Lederlenkrad mit Multifunktion und F1 Schaltpedals

Isofix-Aufnahmen für Kindersitz an Rücksitze (inkl. i-Size-Kindersitze)

Weitere Ausstattung:

3-Punkt-Sicherheitsgurt hinten mitte, Ablagefach am Dachhimmel, Airbag Fahrer-/Beifahrerseite, Beifahrerairbag abschaltbar, Knieairbag Fahrerseite, Anzeige für Waschwasserstand, Automatische Fahrlichtschaltung (ALS) mit Leaving Home / Coming-Home-Lichtfunktion, Chrom-Paket 2, Einstiegsleisten vorn (Aluminium) beleuchtet R-Line, Fahrassistenz-System: Fahrprofilauswahl, Frontscheibe Verbundglas getönt (Akustikglas), Fußmatten Textil, Fußraumbeleuchtung vorn, Gepäckraumbeleuchtung zusätzlich, entnehmbar (Taschenlampe), Gepäckraumboden höhenverstellbar, Heckleuchten LED, dunkelrot, Innenausstattung: Dekoreinlagen Carbon Grey, Innenraumfilter: Aktiv Kombifilter, Innenspiegel mit Abblendautomatik, Insassen-Schutzsystem proaktiv, Karosserie: 5-türig, Kennzeichenbeleuchtung LED, Kopfstützen hinten (3-fach), Lautsprecher (8), LED Lichtleiste zwischen Scheinwerfer, Leseleuchten vorn und hinten LED, Leuchtweitenregelung automatisch, Modellpflege, Motor 2,0 Ltr. - 147 kW TDI, Nebelschlussleuchte, Nichtraucher-Paket, Notrufsystem, Parkbremse elektrisch mit Auto-Hold-Funktion, Pedale Edelstahl, Radstand 2789 mm, Schadstoffarm nach Abgasnorm Euro 6d, Schalt-/Wählhebelgriff Leder, Scheibenwaschdüsen heizbar, Schublade / Ablagefach unter Sitze vorn, Seitenairbag vorn und hinten mit Kopf-Airbag-Einheit, Sicherheitsgurte hinten außen mit Gurtstraffer, Sitze vorn höhenverstellbar, Sitze: Top-Komfortsitze vorn, Sitzlehne vorn rechts umklappbar, Sonnenblenden mit Spiegel (beleuchtet), Start/Stop-Anlage mit Rekuperation, Steckdose 12V im Koffer-/Laderaum, Verbandkasten und Warndreieck, Warnanlage für Sicherheitsgurte vorn und hinten

---

Grüne Umweltplakette | Schadstoffarm EURO 6d

Geprüfter Händler und Mitglied im BVfK (Bundesverband freier KfZ-Händler)
Eine seriöse, sowie unkomplizierte Abwicklung steht bei uns an erster Stelle!

-Inzahlungnahme oder Finanzieren? Bei uns kein Problem! Bei unserem Kooperationspartner mit günstigen Zinsen und einer Laufzeit bis zu 96 Monaten finden wir genau die richtigen Konditionen für Sie.

Kontakt

Kanaan Mobile & Trucks GmbH - PKW
Kränkelsweg 20
41748 Viersen

Tel.: +492162 266 47 80
E-Mail: info@autokanaan.de

Volkswagen Tiguan 2.0 TDI Allspace R-Line 4Motion *7-SITZE*

-

Ihr Ansprechpartner für dieses Fahrzeug:
Milan Lakobrija| Tel: +49 (0)2162 - 266 47 86

WhatsApp | +49 (0) 2162-266 47 80 | WhatsApp

---

http://www.facebook.com/AutoKanaan
www.autokanaan.de
Kanaan Mobile & Trucks GmbH
Kränkelsweg 20
41748 Viersen
Tel: 02162 - 2664780
Öffnungszeiten: Mo- Fr: 09-18°°h / Samstags: 10-14°°

Unser Service umfasst:
Ankauf und Verkauf von gebrauchten PKW´s, LKW´s und Baumaschinen
Export sowie die nötigen Zollabfertigungen im Hause (Full Service)
Zulassungsservice (auch Zollkennzeichen)

-Der Verkäufer übernimmt keine Haftung für Tipp- und Datenübermittlungsfehler.
Aufgeführte Ausstattungen sind ggfs. gesondert zu prüfen.
Druckfehler und Irrtümer vorbehalten.

Fahrzeugbilder

Volkswagen Tiguan 2.0 TDI Allspace R-Line 4Motion *7-SITZE*








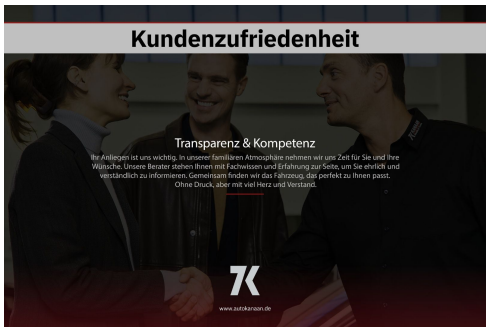



Kontakt

Kanaan Mobile & Trucks GmbH - PKW
Kränkelsweg 20
41748 Viersen

Tel.: +492162 266 47 80
E-Mail: info@autokanaan.de

Volkswagen Tiguan 2.0 TDI Allspace R-Line 4Motion *7-SITZE*











Kontakt

Kanaan Mobile & Trucks GmbH - PKW
Kränkelsweg 20
41748 Viersen

Tel.: +492162 266 47 80
E-Mail: info@autokanaan.de

Volkswagen Tiguan 2.0 TDI Allspace R-Line 4Motion *7-SITZE*



















Kontakt

Kanaan Mobile & Trucks GmbH - PKW
Kränkelsweg 20
41748 Viersen

Tel.: +492162 266 47 80
E-Mail: info@autokanaan.de

Volkswagen Tiguan 2.0 TDI Allspace R-Line 4Motion *7-SITZE*











Kontakt

Kanaan Mobile & Trucks GmbH - PKW
Kränkelsweg 20
41748 Viersen

Tel.: +492162 266 47 80
E-Mail: info@autokanaan.de

Volkswagen Tiguan 2.0 TDI Allspace R-Line 4Motion *7-SITZE*











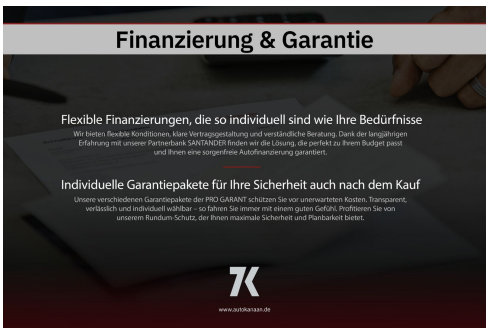

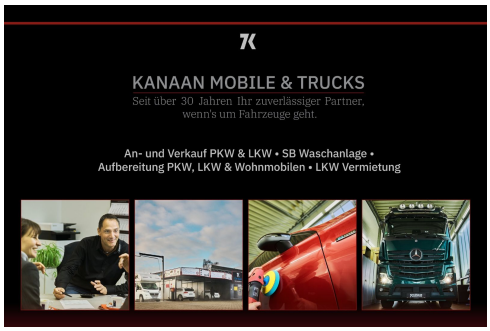

Kontakt

Kanaan Mobile & Trucks GmbH - PKW
Kränkelsweg 20
41748 Viersen

Tel.: +492162 266 47 80
E-Mail: info@autokanaan.de

Volkswagen Tiguan 2.0 TDI Allspace R-Line 4Motion *7-SITZE*

Verbrauch & Umwelt

CO2-Klasse: A

CO2 - Klasse kombiniert

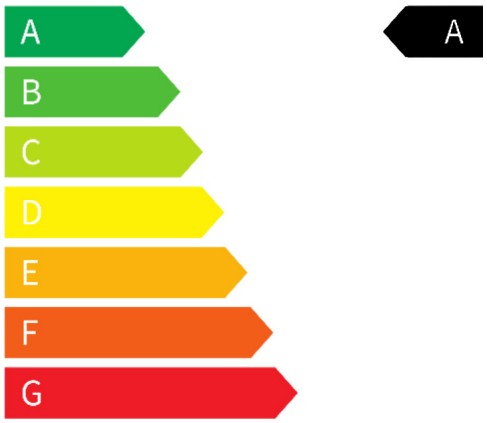

Kontakt

Kanaan Mobile & Trucks GmbH - PKW
Kränkelsweg 20
41748 Viersen

Tel.: +492162 266 47 80
E-Mail: info@autokanaan.de